



Weil das  
Ergebnis  
zählt



# Wundversorgung

# Wichtige Tipps und Tricks für die Wundversorgung

- Nehmen Sie die Schmerzen des Patienten immer ernst
  - Klären Sie die Ursache für die Wunde
  - Jede Berührung der Wunde kann Schmerzen verursachen
  - Schonendes Ablösen der Wundauflage, ggf. durch Anfeuchten der Wundauflage
  - Unnötige Reize wie z.B. Zugluft oder Anstoßen/Stechen der Wunde vermeiden
  - Dokumentieren Sie jeden Verbandwechsel
  - Beachten Sie die Richtlinien zur Infektionskontrolle
  - Verwenden Sie nur sterile Instrumente z.B. zum Zuschneiden der Materialien
  - Materialien, die Wundkontakt haben, müssen steril sein; einmal angebrochene Materialien finden beim nächsten Verbandwechsel keine Verwendung mehr; siehe ⓘ auf der Verpackung
  - Reinigen Sie die Wunde stadiengerecht
  - Wundspüllösungen vor Gebrauch ggf. anwärmen
  - Entfernen Sie die Schutzfolie erst nach dem Zuschneiden
  - Wählen Sie einen Verband, der beim Verbandwechsel keine Schmerzen oder eine Traumatisierung der Wunde verursacht oder die Wundumgebungshaut verletzt
  - Folienverbände bei der Entfernung parallel zur Haut überdehnen
  - Wundfüller z.B. Alginate nicht stopfen
  - Verband spannungsfrei applizieren und darauf achten, dass es keine Einschnürungen durch zu festes Anlegen von fixierenden Binden gibt
  - Bedenken Sie die Fließrichtung des Exsudats beim Positionieren des Verbands
  - Keine einschnürende Kleidung tragen, z.B. Socken mit engen Bündchen, Miederhosen, Korsetts, da diese die Durchblutung stören
- Bitte beachten Sie immer die Packungsbeilage des jeweiligen Produktes.

## Legende:



kein bis geringes Exsudat



mittelstarkes Exsudat



starkes Exsudat



kein bis starkes Exsudat. Bei starkem Exsudat bitte Sekundärverband verwenden!



Fixierung notwendig



Zuschneidbar



sehr geringes Allergiepotential



Duschfest



Viren- und Bakterienundurchlässig



Sekundärverband notwendig



Sekundärverband möglich

## Hinweis:

Dies sind allgemeine Ratschläge zur Wundversorgung und haben keinerlei Anrecht auf Vollständigkeit. Bitte beachten Sie ggf. Ihre lokalen Behandlungsrichtlinien! Bitte beachten Sie die jeweiligen Gebrauchsanweisungen der Verbände!

# Inhalt

## SCHAUMVERBÄNDE & SUPERABSORBER

Mepilex XT .....	6
Mepilex / Heel .....	8
Mepilex Lite .....	9
Mepilex Border Flex .....	10
Mepilex Border / Sacrum / Heel .....	12
Mepilex Border Lite .....	14
Mextra Superabsorbent .....	15
Mepilex Border Post-Op .....	16

## ANTIMIKROBIELLE WUNDAUFLAGEN

Mepilex Border Ag / Sacrum Ag .....	19
Exufiber Ag+ .....	20
Mepilex Transfer Ag .....	22
Melgisorb Ag .....	23
Mepilex Ag / Heel Ag .....	24

## WUNDKONTAKTAUFLAGEN & FILMVERBÄNDE

Mepitel & Mepitel One .....	26
Mepitel Film .....	28
Mepore Film .....	29
Mepore Film Roll .....	29
Mepilex Transfer .....	30

## ALGINATE & FASERVERBÄNDE

Melgisorb Plus .....	31
Exufiber .....	32

## WUNDSCHNELLVERBÄNDE & FIXIERUNG

Mepore Film & Pad .....	34
Mepore Pro .....	34
Mepore .....	35
Mepore IV .....	35
Tubifast & Tubifast Garments .....	36
Mepitac .....	38
Mefix .....	38

## SONSTIGES

Mepiform (Narbenbehandlung) .....	39
Mesalt .....	40
Mestopore .....	40

SPRECHSTUNDENBEDARF .....	41
---------------------------	----

## WUNDSPÜLLÖSUNG UND WUNDGEL & TOPISCHE SAUERSTOFFTHERAPIE

Granudacyn .....	42
Granulox .....	43

## ZUSCHNITTMUSTER

Produkte ohne Haftrand .....	44
Produkte mit Haftrand .....	45

In diesem Katalog sind nicht alle Produkte enthalten, die wir im Sortiment haben.  
Sprechen Sie gerne Ihren zuständigen Außendienstmitarbeiter an.



## Proving it every day

Mölnlycke liefert innovative Produkte für das Wundmanagement, Lösungen zur Verbesserung der Sicherheit und Effizienz im OP und zur Vorbeugung und Behandlung von Druckgeschwüren. Diese Produkte und Lösungen tragen zu besseren Behandlungsergebnissen bei und werden von klinischen und gesundheitsökonomischen Nachweisen gestützt.

Alles was wir tun, dient einem einzigen Zweck: Medizinische Fachkräfte zu unterstützen, ihr Bestes zu geben um somit eine bestmögliche Versorgung Ihrer Patienten zu gewährleisten. Und wir sind bestrebt, dies täglich unter Beweis zu stellen.

## Was wir tun

Unsere Lösungen ermöglichen eine bessere und effizientere Versorgung von Patienten an allen Standorten – vom Krankenhaus bis nach Hause:

### 1. Wundversorgung

Mit evidenzbasierten Wundversorgungslösungen (z.B. Verbände mit Safetac® Technologie)

### 2. Dekubitusprophylaxe

Wir reduzieren das Risiko von Dekubitalulzera mit prophylaktischen Verbänden und Hilfsmitteln, die medizinischen Fachkräften die Umlagerung von Patienten erleichtern, sowie durch unterstützende Schulungs- und Beratungsservices.

### 3. Chirurgische Lösungen

Wir erhöhen die Sicherheit und Effizienz im und rund um den OP mit maßgeschneiderten Trays, die auch chirurgische Instrumente beinhalten. Zudem schützen wir Personal und Patienten durch Abdecktücher, OP-Kleidung, Antiseptika und OP-Handschuhe vor Infektionen und bieten entsprechende Fortbildungen und Fachberatung.



## Die Gesundheitsversorgung verbessern

Weil wir uns zum Ziel gesetzt haben, die Gesundheitsversorgung zu verbessern, beschränken wir uns nicht darauf, Produkte zu verkaufen. Wir unterstützen medizinische Fachkräfte auch dabei, ihre Bedürfnisse zu formulieren. Daran anknüpfend nutzen wir unser umfassendes Fachwissen, um passende Lösungen zu entwickeln, die zu besseren Ergebnissen führen.

## Innovation für die Zukunft

Angetrieben durch unser stetiges Streben nach Lösungen für unerfüllte Bedürfnisse in der Gesundheitsversorgung werden wir weiter Innovationen schaffen und hochwertige, kostengünstige Lösungen entwickeln, die neue Standards setzen. Wir werden auch weiterhin eng mit Branchenverbänden, Gesundheitsorganisationen und Regierungen auf der ganzen Welt zusammenarbeiten, um an Gesundheitsvorschriften und Leitlinien mitzuwirken und die Therapiestandards zu erhöhen. Wir unterstützen alle Mitarbeiter im Gesundheitswesen, von Pflegekräften und Ärzten über Krankenhausmanager und häusliche Pflegedienste bis hin zu Einkäufern dabei, die besten Ergebnisse zu erzielen.



# Die Safetac® Technologie – der entscheidende Unterschied

Die sanfte Safetac Technologie passt sich auch den kleinsten Strukturen der Haut an, während die Kleber anderer Verbände nur Kontakt mit den obersten Hautzellen haben. So werden Schmerzen beim Verbandwechsel minimiert, die Wundränder wirksam geschützt und Mazerationen vorgebeugt.

## Herkömmlicher Kleber

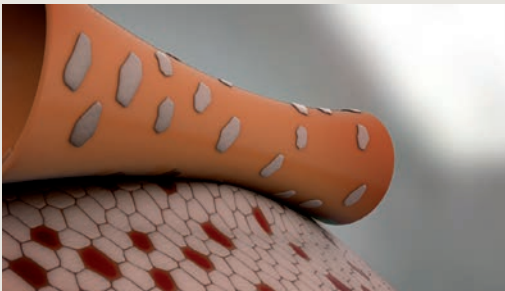

Abziehen der obersten Hautschicht bei herkömmlichem Klebstoff

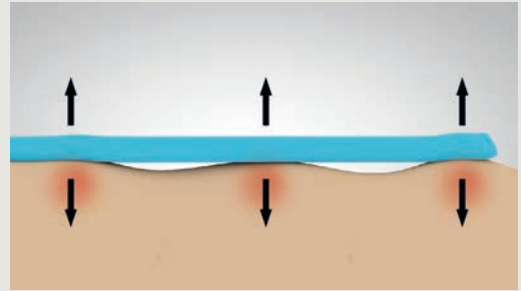

Herkömmliche Klebstoffe haften nur am oberen Rand der Hautporen und müssen deshalb eine stärkere Haftkraft aufweisen, damit der Verband sicher sitzt.

## Verbände mit Safetac® Technologie



Kein Abziehen der obersten Hautschicht bei der Safetac Technologie

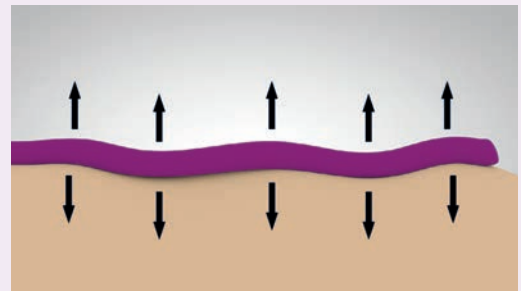

Safetac passt sich an die Poren an und versiegelt so die Wundränder. Wundauflagen mit Safetac haften sanft aber sicher.

## Nachweislich die beste Wahl für ein optimales Ergebnis.

Die von Mölnlycke Health Care entwickelte Safetac\* Technologie bietet Vorteile, die weit über die üblichen Produktversprechen hinausgehen. Safetac optimiert nachweislich den Wundheilungsprozess und kann Wunden sogar vorbeugen. Verbände mit Safetac sind auf jeden Fall eine sichere Wahl für Patienten und Wegbereiter für einen neuen, hohen Standard im

Bereich der Wundversorgung. Uns liegen zahlreiche Belege dafür vor, die die klinischen und wirtschaftlichen Vorteile von Verbänden mit Safetac, darunter Mepilex®, Mepitel®, Mepiform® und Mepitac® untermauern. Bereits heute haben unsere Verbände das Leben von Millionen Patienten weltweit erleichtert<sup>1-3</sup>.

\*Eine Technologie, die ausschließlich von Mölnlycke Health Care erhältlich ist.



Referenzen: 1. Davies, P., Rippon, M. Evidence review: the clinical benefits of Safetac technology in wound care. Journal of Wound Care 2008; Supplement:3-31. 2. Santamaria N, Gerdzt M, Liu W, Rakis S, Sage S, Ng AW, Tudor H, McCann J, Vassiliou T, Morrow F, Smith K, Knott J, Liew D. Clinical effectiveness of a silicone foam dressing for the prevention of heel pressure ulcers in critically ill patients: Border II Trial. Journal of Wound Care 2015; 24(8):340-345. 3. Santamaria N, Santamaria H. An estimate of the potential budget impact of using prophylactic dressings to prevent hospital-acquired PUs in Australia. Journal of Wound Care 2014; 23(11):583-589.

# Mepilex® XT



## Schaumverband für alle Wundphasen

Mepilex XT ist ein abdeckender, weicher Schaum, der für leicht bis mittelstark exsudierende und chronische Wunden in allen Heilungsstadien vorgesehen ist.

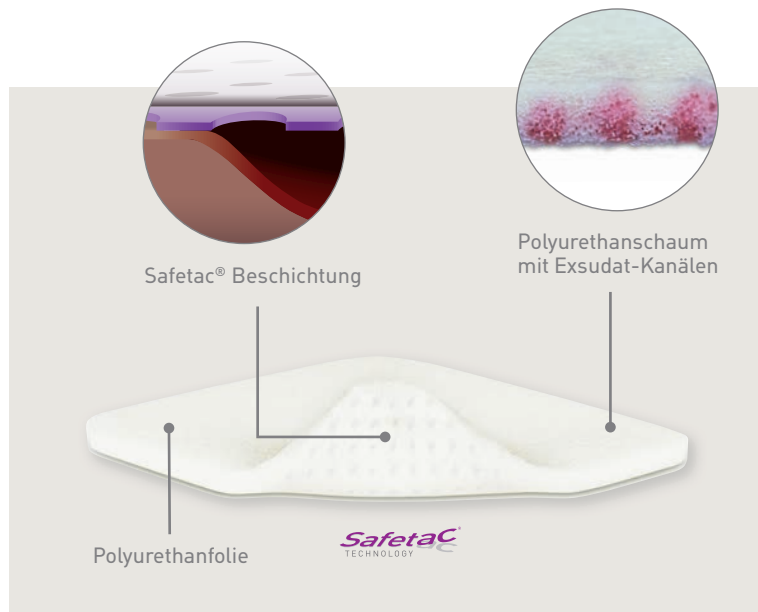

**Anwendungssicherheit durch effektive Aufnahme aller Exsudat-Arten**

Ergänzungsprodukt zur Fixierung:



**Tubifast®**  
WITH  
**2-WAY STRETCH®**  
TECHNOLOGY



### Vorteile

- absorbiert alle Arten von Exsudat, auch zähflüssiges
- Einsatz in allen Wundheilungsphasen
- Reduzierung der Verbandwechsel
- besonders geeignet bei atraumatischem und schmerzarmen Verbandwechsel

### Anwendungsgebiete

- leicht bis mittelstark exsudierende Wunden, auch zähflüssiges Exsudat
- chronische Wunden, z.B. Ulcus cruris, diabetisches Fußsyndrom, Dekubitus
- Verbrennungen bis Grad 2a

## Beispiele für Anwendungsgebiete



Versorgung an schwierigen Körperstellen



Ulcus cruris arteriosum

## Bestellinformationen

### Home Care

Art.-Nr.	Größe	PZN/Packung	Stück/Packung	Stück/Karton
21 10 15	5 x 5 cm	11 30 38 38	5	40
21 11 00	10 x 10 cm	07 05 23 36	5	70
21 12 00	10 x 20 cm	07 05 23 42	5	45
21 13 00	15 x 15 cm	07 05 23 59	5	25
21 14 00	20 x 20 cm	07 05 23 65	5	20
21 15 00	20 x 50 cm	11 47 94 60	2	12

Steril – einzeln verpackt

### Klinik

Art.-Nr.	Größe	Stück/Packung	Stück/Karton
21 10 15	5 x 5 cm	5	40
21 11 10	12,5 x 12,5 cm	5	50
21 12 10	10 x 21 cm	5	45
21 13 10	17,5 x 17,5 cm	5	25
21 14 10	21 x 22 cm	5	20
21 15 00	20 x 50 cm	2	12

Steril – einzeln verpackt

Scannen Sie den QR-Code  
und gelangen Sie zum Video.





## Schaumverband

Mepilex ist ein abdeckender, weicher Schaumverband zur Versorgung oberflächlicher, leicht bis mittelstark exsudierender Wunden.



Ergänzungsprodukt zur Fixierung:



**Tubifast®**  
WITH  
2-WAY STRETCH®  
TECHNOLOGY



Beispiele für Anwendungsgebiete



Ulcus cruris mixtum



Mepilex Heel – speziell für die Ferse

### Vorteile

- absorbiert Exsudat schnell und zuverlässig
- extrem weich und anpassungsfähig
- atraumatischer und schmerzärmer Verbandwechsel

### Anwendungsgebiete

- leicht bis mittelstark exsudierende Wunden
- chronische Wunden, z.B. Dekubitus, Ulcus cruris, diabetisches Fußsyndrom
- Verbrennungen bis Grad 2a

Scannen Sie den QR-Code und gelangen Sie zum Video.



### Bestellinformationen

#### Home Care

Art.-Nr.	Größe	PZN/Packung	Stück/Packung	Stück/Karton
29 40 15	5 x 5 cm	09 31 30 54	5	40
29 41 50	10 x 12 cm	01 60 33 38	5	50
29 42 50	12 x 20 cm	01 60 33 50	5	50
29 43 50	15 x 17 cm	01 60 33 73	5	25
29 44 50	20 x 22 cm	01 60 34 04	5	20
29 45 00	20 x 50 cm	01 16 68 14	2	12

#### Mepilex Heel

28 81 00	13 x 20 cm	04 79 10 62	5	25
----------	------------	-------------	---	----

Steril – einzeln verpackt

#### Klinik

Art.-Nr.	Größe	Stück/Packung	Stück/Karton
29 40 15	5 x 5 cm	5	40
29 41 00	10 x 10 cm	5	70
29 42 00	10 x 20 cm	5	45
29 43 00	15 x 15 cm	5	25
29 44 00	20 x 20 cm	5	20
29 45 00	20 x 50 cm	2	12

#### Mepilex Heel

28 81 00	13 x 20 cm	5	25
----------	------------	---	----

Steril – einzeln verpackt

Informationen zu Tubifast zur sicheren Fixierung erhalten Sie auf Seite 36.



# Mepilex® Lite

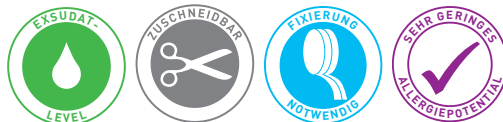

## Dünnere Schaumverband

Mepilex Lite ist ein abdeckender, dünner Schaumverband zur Versorgung oberflächlicher, leicht exsudierender Wunden und zum Schutz gefährdeter Haut.



Ergänzungsprodukt zur Fixierung:



Beispiele für Anwendungsgebiete



Diabetisches Fußgeschwür



Mepilex Lite – zugeschnitten für die Zehen

### Vorteile

- extrem weich und anpassungsfähig
- Schutz während der Strahlentherapie
- atraumatischer und schmerzärmer Verbandwechsel

### Anwendungsgebiete

- leicht exsudierende Wunden
- chronische Wunden, wie z.B. diabetisches Fußsyndrom
- strahleninduzierte Hautschäden
- Hautschutz

Scannen Sie den QR-Code und gelangen Sie zum Video.



### Bestellinformationen

#### Home Care

Art.-Nr.	Größe	PZN/Packung	Stück/Packung	Stück/Karton
28 40 10	7,5 x 8,5 cm	03 64 24 43	5	70
28 41 10	12,5 x 12,5 cm	03 64 27 27	5	50
28 43 10	17,5 x 17,5 cm	03 64 27 79	5	35
28 45 00	20 x 50 cm	09 89 16 96	4	24

Steril – einzeln verpackt

#### Klinik

Art.-Nr.	Größe	Stück/Packung	Stück/Karton
28 40 00	6 x 8,5 cm	5	70
28 41 00	10 x 10 cm	5	50
28 43 00	15 x 15 cm	5	50
28 45 00	20 x 50 cm	4	24

Steril – einzeln verpackt

# Mepilex® Border Flex



## Flexibler selbsthaftender Schaumverband

Mepilex Border Flex ist ein abdeckender, absorbierender, äußerst flexibler Schaumverband mit Hafrand zur Versorgung einer Vielzahl von Wunden.



Weniger Verbandwechsel als andere – hält bis zu 7 Tage<sup>6,7</sup>

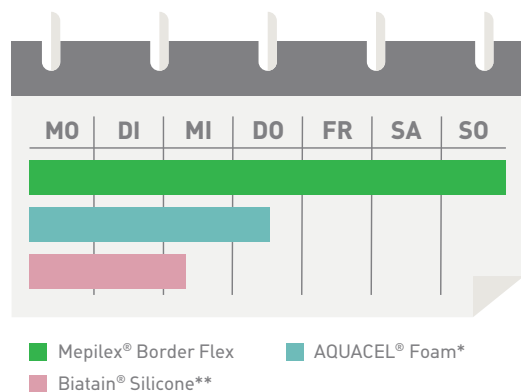

Getestet wurden die Produkte an besonders beweglichen Körperstellen. Wir sind überzeugt, was dort 7 Tage hält, haftet auch zuverlässig an allen anderen Körperstellen.

### Vorteile

- Flexibilität sorgt für eine sichere und lange Haftung<sup>5,6,7</sup>
- schnelle und sichere Aufnahme aller Exsudatarten – auch visköses Exsudat<sup>1,2,3</sup>
- sicherer Einschluss von Bakterien, für eine effektive Reduzierung der Bakterienlast in der Wunde.
- optimale Anpassungsfähigkeit

### Anwendungsgebiete

- mittelstark bis sehr stark exsudierende Wunden
- chronische Wunden, z.B. Ulcus cruris, diabetisches Fußsyndrom, Dekubitus
- traumatische Wunden

**x2** } länger als  
AQUACEL® Foam\*

**x3** } länger als  
Biatain® Silicone\*\*

\* Testregion: Ellenbogen \*\* Testregion: Knie

1. Molnlycke Health Care. Mepilex Border Flex – Absorption and dispersion tests on inclined plane, viscous test solution. Report no. PD-528871. Data on file. 2. Molnlycke Health Care. Mepilex Border Flex – Spreading layer spreads fluid evenly across the surface. Report no. PD-528874. Data on file. 3. Molnlycke Health Care. Mepilex Border Flex – Fluid handling capacity. Report no. PD-527642. Data on file. 4. Molnlycke Health Care. Mepilex Border Flex- Bacteria encapsulation. Report no. PD-537072. Data on file. 5. Alten. Comparison of Mepilex Border Flex dressing and Mepilex Border dressing in wet condition. Report no. PD-530246. 18 January 2017. Data on file. 6. ProDerm. Assessment of wearing properties of wound dressings on the knees. Report no. PD-535012. 22 August 2016. Data on file. 7. ProDerm. Assessment of wearing properties of wound dressings on the elbows. Report no. PD-535013. 22 August 2016. Data on file.

## Beispiele für Anwendungsgebiete

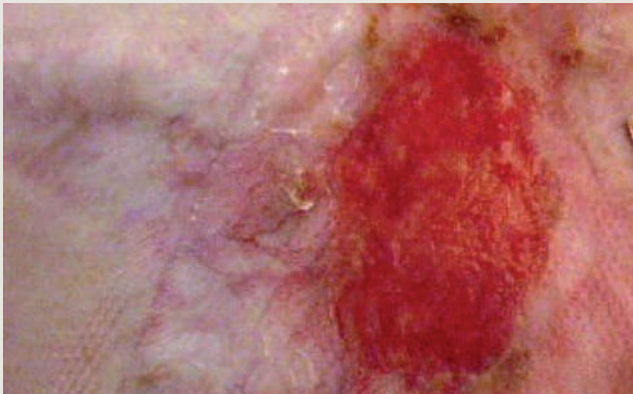

traumatische Wunden



Versorgung mit Mepilex Border Flex



Oberschenkelamputation



Produktaufbau von Mepilex Border Flex

## Bestellinformationen Home Care & Klinik

Scannen Sie den QR-Code  
und gelangen Sie zum Video.



Art.-Nr.	Größe	Größe Wundkissen	Wundkissen cm <sup>2</sup>	PZN/Packung	Stück/Packung	Stück/Karton
59 52 11	7,5 x 7,5 cm	4,5 x 4,5 cm	20,25	12 59 59 84	10	50
59 53 11	10 x 10 cm	6,5 x 6,5 cm	42,25	12 59 60 09	10	70
59 50 11	12,5 x 12,5 cm	8,5 x 8,5 cm	72,25	12 59 60 15	10	80
59 54 11	15 x 15 cm	11 x 11 cm	121	12 59 60 21	10	50
59 56 11	15 x 20 cm	11 x 16 cm	176	12 59 60 38	10	120
58 35 00	7,8 x 10 cm	3,5 x 5,5 cm	15	14 41 21 43	5	50
58 33 00	13 x 16 cm	9 x 12 cm	85	14 41 21 95	5	35
58 34 00	15 x 19 cm	11,2 x 15,2 cm	134	14 41 22 03	5	45

Steril – einzeln verpackt



oval

**NEU**  
ab Oktober 2019

# Mepilex® Border



## Selbsthaftender Schaumverband

Mepilex Border ist ein abdeckender, selbsthaftender, hochabsorbierender Schaumverband zur Versorgung mittel bis stark exsudierender Wunden.



## EVIDENZ FÜR PROPHYLAXE

Mepilex Border reduziert klinisch erwiesen die Inzidenz von Dekubitusulzera.

### Vorteile

- hohes Absorptionsvermögen durch Superabsorber für längere Tragedauer
- hält Exsudat sicher im Verband – auch unter Druck
- atraumatischer und schmerzärmer Verbandwechsel

### Anwendungsgebiete

- mittelstark bis stark exsudierende Wunden
- chronische Wunden, z.B. Dekubitus, Ulcus cruris, diabetisches Fußsyndrom
- traumatische Wunden
- Dekubitusprophylaxe

### Mepilex® Border Sacrum

Spezialform für den Sakralbereich



### Mepilex® Border Heel

Spezialform für die Ferse



## Beispiele für Anwendungsgebiete



Mepilex Border



Dekubitus Gesäß



Ulcus cruris mixtum

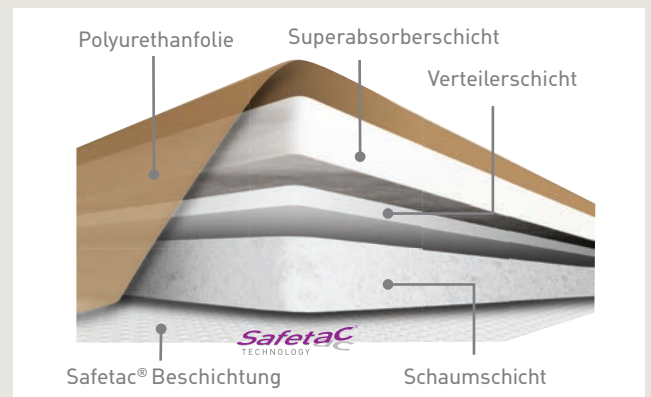

Produktaufbau von Mepilex Border

## Bestellinformationen

### Home Care

Art.-Nr.	Größe	Größe Wundkissen	PZN/Packung	Stück/Packung	Stück/Karton
29 52 55	7,5 x 7,5 cm	4,5 x 4,5 cm	09 06 27 12	10	80
29 53 55	10 x 10 cm	6,5 x 6,5 cm	09 06 27 29	10	70
29 54 55	15 x 15 cm	11 x 11 cm	09 06 27 35	10	100
29 56 55	15 x 20 cm	11 x 16 cm	09 06 27 41	10	120
29 58 00	10 x 20 cm	5 x 15 cm	04 90 67 89	5	25
29 59 00	10 x 30 cm	5 x 25 cm	05 01 82 52	5	25

### Mepilex Border Sacrum (Home Care & Klinik)

28 20 10	16 x 20 cm	120 cm <sup>2</sup>	12 49 60 70	10	50
28 24 10	22 x 25 cm	240 cm <sup>2</sup>	12 49 60 87	10	30

### Mepilex Border Heel (Home Care & Klinik)

28 27 10	22 x 23 cm	189 cm <sup>2</sup>	12 49 60 93	10	30
----------	------------	---------------------	-------------	----	----

## Klinik

Art.-Nr.	Größe	Größe Wundkissen	Stück/Packung	Stück/Karton
29 52 00	7,5 x 7,5 cm	4,5 x 4,5 cm	5	70
29 53 00	10 x 10 cm	6,5 x 6,5 cm	5	50
29 54 00	15 x 15 cm	11 x 11 cm	5	50
29 56 00	15 x 20 cm	11 x 16 cm	5	45
29 58 00	10 x 20 cm	5 x 15 cm	5	25
29 59 00	10 x 30 cm	5 x 25 cm	5	25

Steril – einzeln verpackt

Scannen Sie den QR-Code und gelangen Sie zum Video.



# Mepilex® Border Lite



## Dünnere, selbsthaftender Schaumverband

Mepilex Border Lite ist ein abdeckender, selbsthaftender, dünner Schaumverband zur Versorgung oberflächlicher, leicht exsudierender Wunden.

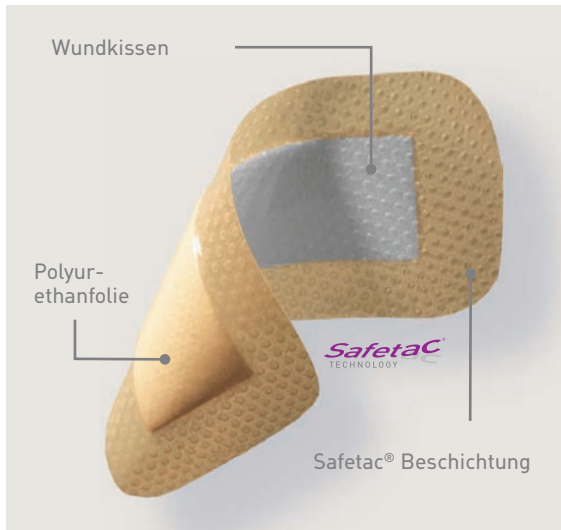

### Beispiele für Anwendungsgebiete



### Vorteile

- sanft und anpassungsfähig
- gute und sichere Haftung
- atraumatischer und schmerzärmer Verbandwechsel

### Anwendungsgebiete

- nicht bis leicht exsudierende Wunden
- chronische Wunden, z.B. diabetisches Fußsyndrom
- traumatische Wunden, z.B. Schnitt- und Schürfwunden
- epithelisierende Wunden

### Bestellinformationen

#### Home Care & Klinik

Art.-Nr.	Größe	Größe Wundkissen	PZN/ Packung	Stück/ Packung	Stück/ Karton
28 10 00	4 x 5 cm	2 x 3 cm	01 01 85 97	10	70
28 11 00	5 x 12,5 cm	2,5 x 8,5 cm	01 01 86 11	5	65
28 12 00	7,5 x 7,5 cm	4,5 x 4,5 cm	01 01 86 34	5	70
28 13 00	10 x 10 cm	6,5 x 6,5 cm	01 01 86 57	5	50
28 15 00	15 x 15 cm	11 x 11 cm	01 01 86 86	5	50

Steril – einzeln verpackt

Scannen Sie den QR-Code und gelangen Sie zum Video.



# Mextra® Superabsorbent



## Superabsorbierender Wundverband

Mextra Superabsorbent ist ein superabsorbierender Verband, der die Wunde abdeckt, das Wundexsudat über die Wundkontaktschicht absorbiert und zuverlässig in seinem Kern festhält.



### Ergänzungsprodukte als möglicher Primärverband

Wundkontaktauflagen, wie z.B.

**Mepilex® Transfer Ag**  
**Mepitel® | Mepitel® One**

**ODER**

**Exufiber®**

Ergänzungsprodukte zur Fixierung **Tubifast®**  
WITH 2-WAY STRETCH TECHNOLOGY

### Vorteile

- hohes Rückhaltevermögen und Absorptionskapazität
- sanft und anpassungsfähig
- schützt den Wundumgebungsbereich

### Anwendungsgebiete

- stark bis sehr stark exsudierende Wunden
- chronische Wunden, wie z.B. Ulcus cruris, Dekubitus
- Wunden in der Reinigungsphase
- Tumorwunden

Scannen Sie den QR-Code und gelangen Sie zum Video.



Informationen zu Mepilex Transfer erhalten Sie auf Seite 30, zu Mepilex Transfer Ag auf Seite 22, zu Mepitel und Mepitel One auf Seite 26, zu Exufiber auf Seite 32. Informationen zu Tubifast zur sicheren Fixierung erhalten Sie auf Seite 36.

### Bestellinformationen

#### Home Care

Art.-Nr.	Größe	Größe Wundkissen	PZN/Packung	Stück/Packung	Stück/Karton
61 00 00	12,5 x 12,5 cm	9,5 x 9,5 cm	12 51 30 87	10	50
61 01 00	12,5 x 17,5 cm	9,5 x 14,5 cm	12 51 31 01	10	40
61 02 00	12,5 x 22,5 cm	9,5 x 19,5 cm	12 51 31 18	10	90
61 03 00	17,5 x 22,5 cm	14,5 x 19,5 cm	12 51 31 24	10	40
61 04 00	22,5 x 27,5 cm	19,5 x 24,5 cm	12 51 31 53	10	40
61 05 00	22,5 x 32,5 cm	19,5 x 29,5 cm	12 51 31 76	10	50
61 06 00	22,5 x 42,5 cm	19,5 x 39,5 cm	12 51 31 82	10	50

Steril – einzeln verpackt

#### Klinik

Art.-Nr.	Größe	Größe Wundkissen	Stück/Packung	Stück/Karton
61 07 00	10 x 10 cm	7 x 7 cm	10	50
61 07 10	10 x 15 cm	7 x 12 cm	10	40
61 07 20	10 x 20 cm	7 x 17 cm	10	90
61 07 30	15 x 20 cm	12 x 17 cm	10	40
61 07 40	20 x 25 cm	17 x 22 cm	10	40
61 07 50	20 x 30 cm	17 x 27 cm	10	50
61 07 60	20 x 40 cm	17 x 37 cm	10	50

Steril – einzeln verpackt

# Mepilex® Border Post-Op

## Selbsthaftender, flexibler Komplettverband für chirurgische Wunden

Mepilex Border Post-Op ist ein abdeckender, flexibler Komplettverband für chirurgische Wunden, der Exsudat sehr effektiv absorbiert und zurückhält.

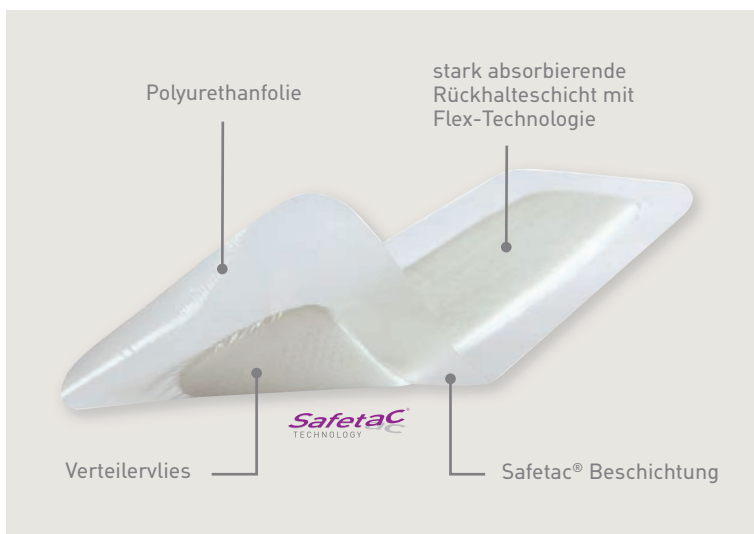

### Zwei randomisierte Studien<sup>1,2</sup> Eine prospektive Studie<sup>3</sup> Eine Beobachtungsstudie<sup>4</sup>

Vier unabhängige Studien kamen zu dem Ergebnis, dass Patienten, die mit Mepilex Border Post-Op behandelt wurden, **keine Anzeichen von Blasenbildung oder Hautschäden zeigten.**

#### Vorteile

- überlegenes Exsudatmanagement dank Rückhalteschicht für weniger Verbandwechsel
- flexibles Flex-Cut Wundkissen, in alle Richtungen dehnbar
- duschfeste und atmungsaktive Außenfolie
- atraumatischer und schmerzärmer Verbandwechsel

#### Anwendungsgebiete

- mittel bis stark exsudierende Wunden
- chirurgische Wunden, wie z.B. nach Eingriffen an Knie, Hüfte oder Thorax oder Kaiserschnitten.

1. Van Overschelde, P. et al. A randomised controlled trial comparing two wound dressings used after elective hip and knee arthroplasty. Poster presentation at 5th Congress of the WUWHS, Florence, Italy, 2016. 2. Bredow, J et al. Randomized clinical trial to evaluate performance of fl exible self-adherent absorbent dressing coated with silicone layer after hip, knee or spinal surgery in comparison to standard wound dressing. Poster presentation at 5th Congress of the WUWHS, Florence, Italy, 2016. 3. Zarghooni K. et al. Effect of a modern dressing compared to standard dressings on outcome after primary hip and knee arthroplasty: a prospective, non-randomised controlled study. E-poster presentation at EWMA, 2015. 4. Johansson C. et al. Preventing post-operative blisters following hip and knee arthroplasty. Wounds International, 2012.



## Beispiele für Anwendungsgebiete

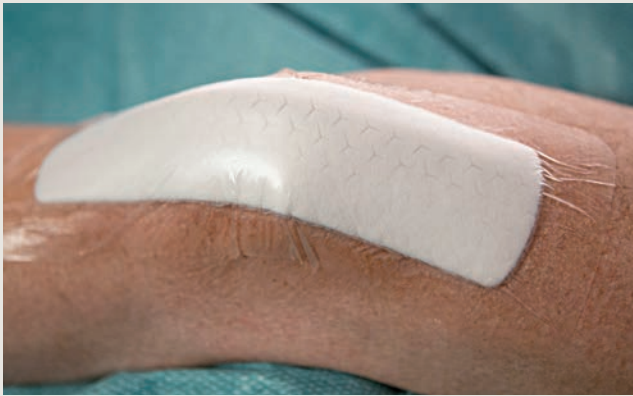

Mepilex® Border Post-Op am Knie



chirurgische Wunde

## Bestellinformationen

### Home Care

Art.-Nr.	Größe	Größe Wundkissen	PZN/Packung	Stück/Packung	Stück/Karton
49 61 00	6 x 8 cm	3 x 5 cm	11 63 91 13	10	80
49 62 00	9 x 10 cm	4,5 x 6 cm	11 63 91 36	10	70
49 63 00	10 x 15 cm	4,5 x 10 cm	11 63 91 42	10	100
49 64 05	10 x 20 cm	4,5 x 14,5 cm	11 63 91 59	5	25
49 64 55	10 x 25 cm	4,5 x 19,5 cm	11 63 91 65	5	30
49 66 05	10 x 30 cm	4,5 x 24 cm	11 63 91 71	5	25
49 66 50	10 x 35 cm	4,5 x 29 cm	11 63 91 88	5	55

Steril – einzeln verpackt

Scannen Sie den QR-Code  
und gelangen Sie zum Video.



### Klinik

Art.-Nr.	Größe	Größe Wundkissen	Stück/Packung	Stück/Karton
49 61 00	6 x 8 cm	3 x 5 cm	10	80
49 62 00	9 x 10 cm	4,5 x 6 cm	10	70
49 63 00	10 x 15 cm	4,5 x 10 cm	10	100
49 64 00	10 x 20 cm	4,5 x 14,5 cm	10	120
49 64 50	10 x 25 cm	4,5 x 19,5 cm	10	60
49 66 00	10 x 30 cm	4,5 x 24 cm	10	40
49 66 50	10 x 35 cm	4,5 x 29 cm	5	55

Steril – einzeln verpackt

## Die sichere Lösung für infizierte Wunden



In über 80 internationalen Studien und Erhebungen wurde erkannt und bestätigt, dass Verbände mit Safetac® Technologie die Lebensqualität der Patienten erhöhen.

Eine große veröffentlichte Beobachtungsstudie aus Frankreich bestätigt noch einmal die Wirksamkeit der Mepilex Ag Verbände mit Silber. Im Mittelpunkt der 794 Patienten-Fallstudien aus dem niedergelassenen Bereich stand die Infektions- und Heilungsrate. Signifikante Verbesserungen konnten belegt werden.<sup>6</sup> Die antimikrobiellen Verbände von Mölnlycke beinhalten Silbersulfat. Sobald der Verband mit Exsudat in Berührung kommt, werden Silberionen freigesetzt, die wundspezifische Erreger innerhalb 30 Minuten bis zu 7 bzw. 14 Tage (Mepilex Transfer Ag) effektiv inaktiviert.<sup>1,2,3</sup>

### Tipps und Tricks für die Anwendung von Silber

Verwenden Sie Verbände mit Silber bei ersten Anzeichen einer Infektion. In Einzelfällen, in der Sie eine Prophylaxe wünschen, ist die Anwendung auch möglich. **Wir empfehlen den 2 Wochen-Check:** Nach 2 Wochen sollten Sie den Therapieerfolg prüfen. Verbände mit Silber sind für die Kurzzeitanwendung von bis zu 4 Wochen gedacht. Danach sollte ein Arzt erneut zur Beurteilung herangezogen werden. Ein Entfernen von Wundbelägen (mechanisch oder chirurgisch) ist wichtig für den Therapieerfolg.

#### Wussten Sie, dass...

- auch MRSA Infektionen mit unseren Produkten erfolgreich behandelt werden können?
- Verbrennungen bis Grad 2a in der Regel mit 2 bis 3 Verbandwechseln zur Abheilung kommen?
- die Anzahl der Verbandwechsel durch hochabsorbierende Wundauflagen deutlich reduziert werden können?
- die Wundexsudation im Laufe der Behandlung aufgrund der Keimreduktion nachlässt?

Referenzen:  
1. Ricketts C R et al. Mechanism of Prophylaxis by Silver Compounds against infection of Burns. British Medical Journal, 1970. 2. Werthén M et al. Effect of silver dressings on Pseudomonas aeruginosa biofilm in an in vitro wound infection model. Poster presentation at 2010 EWMA Conference, Geneva 2010. 3. Werthén M, Henriksson L, Jensen Østrup P, Sternberg C, Givskov M, Bjarnsholt T. An in vitro model of bacterial infections in wounds and other soft tissues. APMIS Silverstein P et al. Soft silicone dressing with silver versus silver sulfadiazine cream in the treatment of partialthickness burns: a randomised controlled trial. Poster presentation at the European Wound Management Association conference, Geneva, Switzerland, 2010. 5. Meuleneire F. An observational study of the use of a soft silicone silver dressing on a variety of wound types. J Wound Care 2008. 6. Clinicians' rationale for using a silver dressing: results of a French observational survey Journal of Wound Care 2012; 21(12): 620-625 Truchetet, F., Guibon, O., Meaume, S. 2010.

# Mepilex® Border Ag



## Selbstaftender, antimikrobieller Schaumverband mit Silber

Mepilex Border Ag ist ein abdeckender, selbstaftender, hochabsorbierender Kompletterverband mit Silbersulfat zur Versorgung kritisch kolonisierter und infizierter oberflächlicher Wunden.



### Beispiele für Anwendungsgebiete



### Mepilex® Border Sacrum Ag Spezialform für den Sakralbereich



### Vorteile

- verträgliche und verordnungsfähige Silberverbindungen (Silbersulfat)
- schnelle (30 Min.) und lang anhaltende (bis 7 Tage) antimikrobielle Wirkung
- hohes Absorptionsvermögen für weniger Verbandwechsel
- atraumatischer und schmerzärmer Verbandwechsel

### Anwendungsgebiete

- mittel bis stark exsudierende Wunden
- infizierte Wunden oder Wunden mit Infektionsrisiko
- Verbrennungen bis Grad 2a
- chronische Wunden, wie z.B. Dekubitus, Ulcus cruris, diabetisches Fußsyndrom

### Bestellinformationen

#### Home Care & Klinik

Art.-Nr.	Größe	Größe Wundkissen	PZN/ Packung	Stück/ Packung	Stück/ Karton
39 52 60	7 x 7,5 cm	4 x 4,5 cm	01 41 04 38	5	70
39 53 60	10 x 12,5 cm	6,5 x 8,5 cm	01 41 69 49	5	50
39 54 60	15 x 17,5 cm	11 x 13 cm	01 41 69 78	5	35
39 56 60	17 x 20 cm	12 x 16 cm	01 43 22 91	5	40
39 58 00	10 x 20 cm	6 x 16 cm	06 13 03 99	5	35
39 57 00	10 x 25 cm	5 x 20 cm	06 13 04 07	5	35
39 59 00	10 x 30 cm	5 x 25 cm	06 13 04 13	5	25

#### Mepilex Border Sacrum Ag

38 20 00	18 x 18 cm	120 cm <sup>2</sup>	06 13 04 36	5	40
38 22 00	20 x 20 cm	162 cm <sup>2</sup>	06 13 04 42	5	40
38 24 00	23 x 23 cm	239 cm <sup>2</sup>	06 13 04 59	5	25

Steril – einzeln verpackt

Scannen Sie den QR-Code und gelangen Sie zum Video.



# Exufiber® Ag+



## Antimikrobieller, gelbildender Faserverband

Exufiber Ag+ ist ein gelbildender Faserverband mit Hydrolock® Technologie inkl. Silber und besteht aus hochabsorbierenden Polyvinylalkohol-Fasern (PVA). Bei Kontakt mit Exsudat geliert der Faserverband und passt sich sanft ans Wundbett an.<sup>1,2</sup>

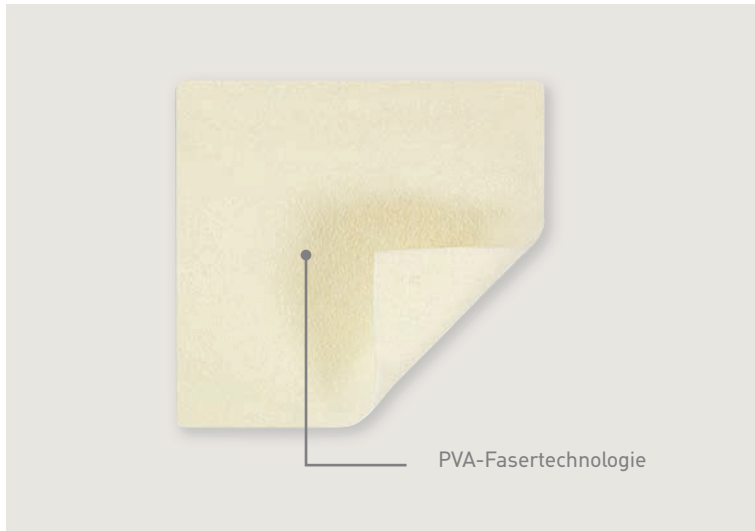

### Ergänzungsprodukte

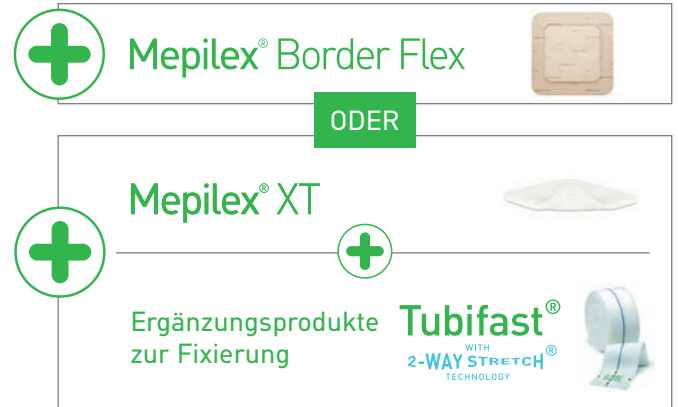

### Vorteile

- hohe Nassreißfestigkeit ermöglicht den Verbandwechsel in einem Stück<sup>3,4</sup>
- absorbiert und schließt Exsudat, Bakterien und Blut sicher ein<sup>4-8</sup>
- hohe Retentionsrate verhindert Leckagen und Mazeration<sup>4,5</sup>
- kontrollierte Freisetzung von Silberionen bei Kontakt mit Wundflüssigkeit, die bis zu sieben Tage lang antimikrobiell wirken (in vitro)<sup>9</sup>

### Anwendungsgebiete

- mittel bis stark exsudierende Wunden
- Ulcus cruris, diabetisches Fußulcus (infizierte Wunden oder Wunden mit Infektionsrisiko)

### Referenzen:

1. Davies P, McCarty S. An in-use product evaluation of a gelling fibre dressing in wound management. E-poster presentation at Wounds UK Conference, 2017, Harrogate, United Kingdom. 2. Lev-Tov et al. An interim analysis of clinical investigation to evaluate exudate management and comfort of use of an antimicrobial gelling fiber dressing\* in medium to highly exudative wounds. Poster presented at the Symposium of Advanced Wound Care, Fall meeting 2018, Las Vegas, NV, USA. 3. Mölnlycke Health Care Laboratory Report PD-521248 (unpublished). 4. Mölnlycke Health Care Laboratory Report PD-556978 (unpublished). 5. Mölnlycke Health Care Laboratory Report PD-520425 (unpublished). 6. Mölnlycke Health Care Laboratory Report PD-521232 (unpublished) 7. Mölnlycke Health Care Laboratory Report PD- 522900 (unpublished). 8. Mölnlycke Health Care Laboratory Report PD- 521245 (unpublished). 9. Hamberg K et al. Antimicrobial effect of a new silver-containing gelling fibre dressing against common wound pathogens. Poster presented at the Symposium on Advanced Wound Care Spring meeting/Wound Healing Society (WHS) Annual Meeting 2017, Apr 05-09, 2017, San Diego, CA, USA. 10. Mölnlycke Health Care Laboratory Report, PD-522908 (unpublished). 11. Gil J et al. 2017. Evaluation of a Gelling Fiber Dressing with Silver to Eliminate MRSA Biofilm Infections and Enhance the Healing. Poster presented at the Symposium on Advanced Wound Care Spring meeting/ Wound Healing Society (WHS) Annual Meeting 2017, Apr 05-09, 2017, San Diego, CA, USA. 12. Valdes et al. 2017. Evaluation of a Gelling Fiber Dressing with Silver to Eliminate P. a. Biofilm Infections and Enhance the Healing. Poster presented at the Symposium on Advanced Wound Care Spring meeting/ Wound Healing Society (WHS) Annual Meeting 2017, Apr 05-09, 2017, San Diego, CA, USA

## Beispiele für Anwendungsgebiete



Diabetisches Fußulcus



Belegte Wunde

Scannen Sie den QR-Code  
und gelangen Sie zum Video.



## Bestellinformationen

### Home Care & Klinik

Art.-Nr.	Größe	PZN/Packung	Stück/Packung	Stück/Karton
60 34 01	5 x 5 cm	14 02 16 03	10	40
60 34 02	10 x 10 cm	14 02 16 32	10	60
60 34 03	15 x 15 cm	14 02 16 49	10	60
60 34 04	4,5 x 10 cm	14 03 93 59	10	40
60 34 05	4,5 x 20 cm	14 03 93 65	10	50
60 34 06	4,5 x 30 cm	14 03 93 71	10	60
60 34 07	20 x 30 cm	14 02 16 55	5	20

#### Tamponade

60 34 00	2 x 45 cm	14 02 15 95	5	20
----------	-----------	-------------	---	----

Steril – einzeln verpackt

# Mepilex® Transfer Ag



## Drainagefähiger, antimikrobieller Schaumverband mit Silber

Mepilex Transfer Ag ist ein abdeckender, drainagefähiger Schaumverband mit Silbersulfat zur Versorgung von kritisch kolonisierten und infizierten Wunden, die leicht bis stark exsudieren. Das Exsudat wird in den Sekundärverband weitergeleitet.



Ergänzungsprodukt zur Exsudataufnahme **Mextra® Superabsorbent**

Ergänzungsprodukt zur Fixierung **Tubifast® WITH 2-WAY STRETCH TECHNOLOGY**

### Beispiele für Anwendungsgebiete



Ulcus cruris mixtum



exulzierender Tumor und strahleninduzierte Hautreaktion

### Vorteile

- verträgliche und verordnungsfähige Silberverbindungen (Silbersulfat)
- schnelle (30 Min.) und lang anhaltende (bis 14 Tage) antimikrobielle Wirkung
- schnelle Aufnahme und Weiterleitung von Exsudat
- atraumatischer und schmerzärmer Verbandwechsel

### Anwendungsgebiete

- leicht bis sehr stark exsudierende Wunden
- infizierte Wunden oder Wunden mit Infektionsrisiko
- Verbrennungen bis Grad 2a
- chronische Wunden, wie z.B. diabetisches Fußsyndrom, Ulcus cruris, Dekubitus
- Hautentnahmestellen

Scannen Sie den QR-Code und gelangen Sie zum Video.



### Bestellinformationen

#### Home Care

Art.-Nr.	Größe	PZN/Packung	Stück/Packung	Stück/Karton
39 40 00	7,5 x 8,5 cm	09 54 27 77	10	70
39 41 00	10 x 12,5 cm	09 54 27 83	5	50
39 48 00	15 x 20 cm	09 54 28 14	10	50
39 45 00	20 x 50 cm	09 54 28 20	2	12

Steril – einzeln verpackt

#### Klinik

Art.-Nr.	Größe	Stück/Packung	Stück/Karton
39 40 00	7,5 x 8,5 cm	10	70
39 47 00	12,5 x 12,5 cm	5	50
39 48 00	15 x 20 cm	10	50
39 45 00	20 x 50 cm	2	12

Steril – einzeln verpackt

Informationen zum Sekundärverband Mextra Superabsorbent erhalten Sie auf Seite 15.  
Informationen zu Tubifast zur sicheren Fixierung erhalten Sie auf Seite 36.

## Antimikrobieller Alginatverband

Melgisorb Ag ist ein abdeckender, absorbierender, antimikrobieller Kalzium-Alginatverband zur Versorgung von kritisch kolonisierten und infizierten oberflächlichen sowie tiefen Wunden.



### Ergänzungsprodukte zur Exsudataufnahme

### Mepilex® Border Flex

ODER

### Mextra® Superabsorbent

### Ergänzungsprodukte zur Fixierung

### Tubifast®

WITH 2-WAY STRETCH TECHNOLOGY

### Vorteile

- hohes Absorptionsvermögen
- hohe Strukturstabilität für eine rückstandsarme Entfernung
- schnelle und anhaltende antimikrobielle Wirkung

### Anwendungsgebiete

- mittel bis stark exsudierende Wunden
- oberflächliche Wunden und Wundhöhlen
- infizierte Wunden oder Wunden mit Infektionsrisiko
- chronische Wunden, z.B. Ulcus cruris, Dekubitus, Diabetisches Fußsyndrom
- Hautentnahmestellen
- traumatische Wunden
- Verbrennungen bis Grad 2a

### Beispiele für Anwendungsgebiete

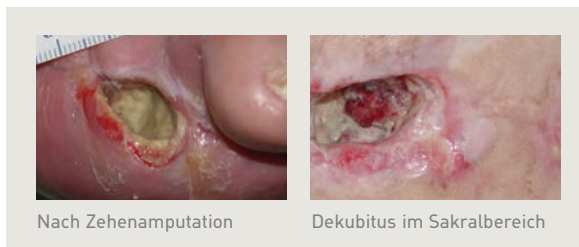

### Bestellinformationen

#### Home Care & Klinik

Art.-Nr.	Größe	PZN/ Packung	Stück/ Packung	Stück/ Karton
<b>Kompressen</b>				
25 60 55	5 x 5 cm	01 56 08 24	10	100
25 61 05	10 x 10 cm	01 56 08 30	10	100
25 61 55	15 x 15 cm	01 56 08 47	10	100
<b>Tamponade</b>				
25 66 05	3 x 44 cm	01 56 09 59	10	100

Steril – einzeln verpackt

Informationen zu Mepilex Border Flex erhalten Sie auf Seite 10, zu Mextra Superabsorbent auf Seite 15. Informationen zu Tubifast zur sicheren Fixierung erhalten Sie auf Seite 36.



## Antimikrobieller Schaumverband mit Silber

Mepilex Ag ist ein abdeckender, absorbierender, antimikrobieller Schaumverband mit Silbersulfat, zur Versorgung kritisch kolonisierter und infizierter, oberflächlicher Wunden.



Ergänzungsprodukt zur Fixierung:



### Vorteile

- verträgliche und verordnungsfähige Silberverbindungen (Silbersulfat)
- schnelle (30 Min.) und lang anhaltende (bis 7 Tage) antimikrobielle Wirkung
- atraumatischer und schmerzärmer Verbandwechsel

### Anwendungsgebiete

- leicht bis mittelstark exsudierende Wunden
- infizierte Wunden oder Wunden mit Infektionsrisiko
- chronische Wunden, z.B. Ulcus cruris, diabetisches Fußsyndrom, Dekubitus
- Verbrennungen bis Grad 2a



## Beispiele für Anwendungsgebiete



Ulcus cruris mixtum

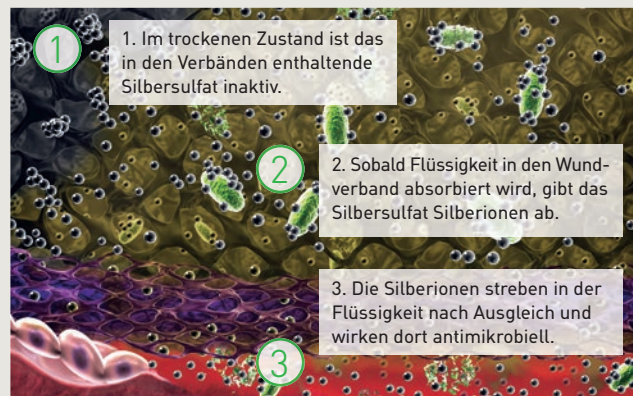

Funktionsweise von Mepilex Ag

## Bestellinformationen

### Home Care

Art.-Nr.	Größe	PZN/Packung	Stück/Packung	Stück/Karton
28 70 50	10 x 10 cm	09 06 26 81	10	80
28 72 10	10 x 20 cm	02 22 72 39	5	45
28 73 10	15 x 15 cm	02 22 72 74	5	25
28 74 10	20 x 20 cm	02 23 09 68	5	20
28 75 10	20 x 50 cm	01 23 54 61	2	12

### Mepilex Heel Ag

38 81 00	13 x 20 cm	06 57 49 20	5	25
38 83 00	15 x 22 cm	06 57 49 43	5	30

Steril – einzeln verpackt

## Klinik

Art.-Nr.	Größe	Stück/Packung	Stück/Karton
28 71 10	10 x 10 cm	5	70
28 72 10	10 x 20 cm	5	45
28 73 10	15 x 15 cm	5	25
28 74 10	20 x 20 cm	5	20
28 75 10	20 x 50 cm	2	12

### Mepilex Heel Ag

38 81 00	13 x 20 cm	5	25
38 83 00	15 x 22 cm	5	30

Steril – einzeln verpackt

Scannen Sie den QR-Code und gelangen Sie zum Video.



# Mepitel® & Mepitel® One

## Beidseitig & einseitig beschichtete Wundkontaktauflage

Mepitel® und Mepitel® One mit Safetac® Technologie sind abdeckende Wunddistanzgitter, die für das Management einer Vielzahl exsudierender Wunden geeignet sind. Es kann auch als Hautschutz auf nicht exsudierenden Wunden und empfindlichen Hautarealen verwendet werden.

## Bis zu 14 Tage ungestörte Wundheilung und weniger Schmerzen beim Verbandwechsel

### Mepitel®



Beidseitig beschichtet

- Auch auf freiliegenden Strukturen (Sehnen, Knochen, Muskeln) anwendbar
- Primär- und Deckverband notwendig



### Mepitel® One



Einseitig beschichtet

- Besonders einfache Applikation
- Anwendung auch ohne Primär- und Deckverband



## Die Vorteile auf einen Blick:

98

Publikationen zu Mepitel und/oder Mepitel One

## Klinische Evidenz – für mehr Sicherheit!



Keine Rückstände und Aufricht-erhaltung funktioneller Eigensch. bis zu 14 Tagen<sup>1-6</sup>



Sehr guter Exsudattransfer und topische Anwendung von Substanzen



Wundbegutachtung ohne Verbandwechsel möglich

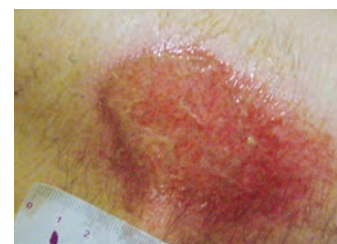

Gute Wundheilungstendenz

### Anwendungsgebiete

- nicht bis stark exsudierende Wunden
- chronische Wunden
- traumatische Wunden wie Hautrisse, Abschürfungen
- Verbrennungen Grad 2a
- Hautentnahmestellen

# Kombinationsmöglichkeit

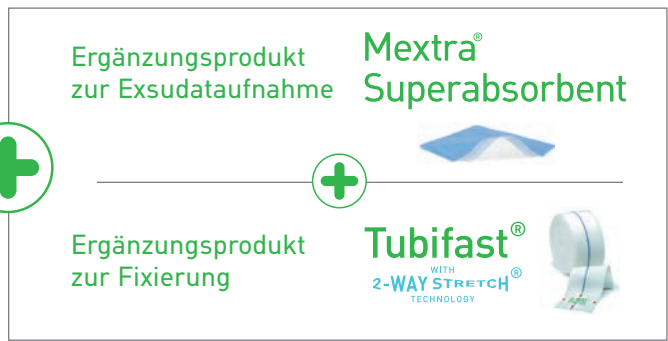

Scannen Sie den QR-Code und gelangen Sie zum Video Mepitel.



Scannen Sie den QR-Code und gelangen Sie zum Video Mepitel One.



## Mepitel®

Bestellinformationen  
Home Care

Art.-Nr.	Größe	PZN/ Packung	Stück/ Packung	Stück/ Karton
29 05 00	5 x 7 cm	02 81 84 43	5	25
29 07 00	8 x 10 cm	02 81 84 72	5	50
29 10 00	12 x 15 cm	02 81 85 03	5	60
29 20 05	20 x 30 cm	04 66 04 72	5	30

Steril – einzeln verpackt

## Klinik

Art.-Nr.	Größe	Stück/ Packung	Stück/ Karton
29 05 10	5 x 7,5 cm	10	50
29 07 10	7,5 x 10 cm	10	40
29 10 10	10 x 18 cm	10	70
29 20 05	20 x 30 cm	5	30

Steril – einzeln verpackt

## Mepitel® One

Bestellinformationen  
Home Care

	Art.-Nr.	Größe	PZN/ Packung	Stück/ Packung	Stück/ Karton
	28 91 00	5 x 7,5 cm	03 08 97 27	10	70
<b>NEU</b>	28 91 70	6 x 7 cm	14 33 30 99	5	70
	28 93 00	7,5 x 10 cm	03 09 00 15	10	40
<b>NEU</b>	28 92 70	9 x 10 cm	14 33 31 07	5	50
	28 95 00	10 x 18 cm	09 50 47 59	10	70
<b>NEU</b>	28 94 70	13 x 15 cm	14 33 31 13	5	50
	28 97 00	17 x 25 cm	09 50 84 50	5	40
	28 97 50	27,5 x 50 cm	11 02 88 46	2	14

Steril – einzeln verpackt

## Klinik

	Art.-Nr.	Größe	Stück/Packung	Stück/Karton
	28 91 00	5 x 7,5 cm	10	70
<b>NEU</b>	28 91 70	6 x 7 cm	5	70
	28 93 00	7,5 x 10 cm	10	40
<b>NEU</b>	28 92 70	9 x 10 cm	5	50
	28 95 00	10 x 18 cm	10	70
<b>NEU</b>	28 94 70	13 x 15 cm	5	50
	28 97 00	17 x 25 cm	5	40
	28 97 50	27,5 x 50 cm	2	14

Steril – einzeln verpackt

Informationen zum Sekundärverband Mextra Superabsorbent erhalten Sie auf Seite 15. Informationen zu Tubifast zur sicheren Fixierung erhalten Sie auf Seite 36.

# Mepitel® Film



## Hautschützender Folienverband

Mepitel Film ist ein abdeckender, sanfter, transparenter, atmungsaktiver Folienverband mit Safetac Technologie für die Versorgung oberflächlicher Wunden und zum Hautschutz.

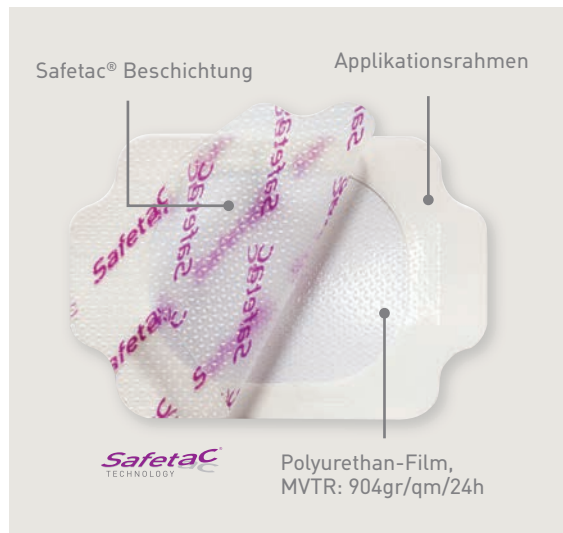

### Beispiele für Anwendungsgebiete



### Vorteile

- sichere und einfache Anwendung
- rückstandsloses Entfernen
- hautähnliches Gefühl
- atraumatischer und schmerzärmer Verbandwechsel

### Anwendungsgebiete

- nicht exsudierende Wunden
- Dekubitus Kategorie 1 & 2
- Hautschutz bei empfindlicher Haut
- Prävention von strahleninduzierten Hautschäden

### Bestellinformationen

#### Home Care & Klinik

Art.-Nr.	Größe	PZN/Packung	Stück/Packung	Stück/Karton
29 61 70	6 × 7 cm	04 10 73 38	10	50
29 62 70	10 × 12 cm	04 10 73 50	10	70
29 64 70	10 × 25 cm	04 10 73 73	10	50
29 66 70	15 × 20 cm	04 10 74 04	10	70

Steril – einzeln verpackt

Scannen Sie den QR-Code und gelangen Sie zum Video.



# Mepore® Film



## Atmungsaktiver, transparenter Folienverband

Mepore Film ist ein abdeckender, selbstklebender, atmungsaktiver Folienverband zur Versorgung sauberer, epithelisierender Wunden.



### Bestellinformationen

#### Home Care & Klinik

Art.-Nr.	Größe	PZN/ Packung	Stück/ Packung	Stück/ Karton
27 06 70	6 x 7 cm	02 38 13 19	10	50
27 15 70	10 x 12 cm	02 38 13 31	10	70
27 25 70	10 x 25 cm	02 38 94 62	10	50
27 30 00	15 x 20 cm	02 39 11 40	10	50

Steril – einzeln verpackt

#### Vorteile

- schützt vor Kontamination und Flüssigkeit
- sichere Fixierung
- einfache Anwendung dank Applikationsrahmen

#### Anwendungsgebiete

- Abdeckung und Fixierung von Primärverbänden
- Wunden in der Epithelisierungsphase

# Mepore® Film Roll

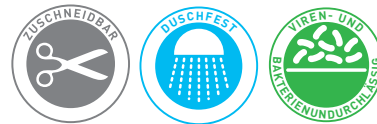

## Unsteriler, transparenter Folienverband auf der Rolle

Mepore Film Roll ist ein abdeckender, unsteriler, selbstklebender, atmungsaktiver Folienverband, der sich ideal für die Fixierung von Verbänden, Schläuchen und Kanülen eignet.



### Bestellinformationen

#### Home Care & Klinik

Art.-Nr.	Größe	PZN/ Packung	Stück/ Packung	Stück/ Karton
27 61 05	5 cm x 10 m	05 54 35 73	1	24
27 61 10	10 cm x 10 m	05 54 35 96	1	12
27 61 15	15 cm x 10 m	05 54 36 04	1	8

Unsteril – im Spenderkarton

#### Anwendungsgebiete

- Fixierung von Verbänden, Schläuchen und Kanülen
- Prävention vor Hautdegeneration

# Mepilex® Transfer



## Drainagefähiger Schaumverband

Mepilex Transfer ist ein abdeckender, dünner, durchlässiger Schaumverband zur Versorgung oberflächlicher, leicht bis sehr stark exsudierender Wunden. Der Verband leitet Exsudat zuverlässig in einen Sekundärverband weiter.

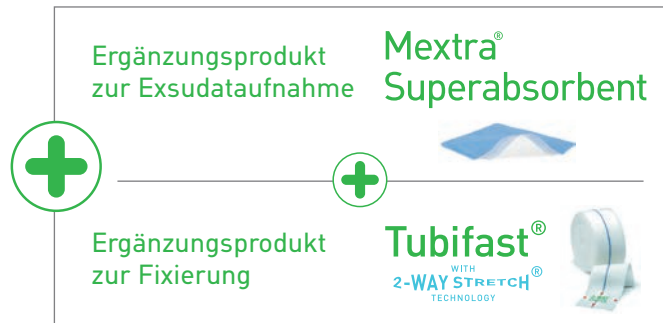

### Beispiele für Anwendungsgebiete



### Vorteile

- hohe Wirtschaftlichkeit besonders bei stark exsudierenden Wunden
- bei unterschiedlichen Exsudatmengen einsetzbar
- flexibel und anpassungsfähig
- atraumatischer und schmerzärmer Verbandwechsel

### Anwendungsgebiete

- leicht bis sehr stark exsudierende Wunden
- chronische Wunden, z.B. Ulcus cruris, Gamaschenulcera
- Tumorstunden / exulzierende Tumore
- strahleninduzierte Hautschäden
- Verbrennungen bis Grad 2a
- Epidermolysis Bullosa

### Bestellinformationen

#### Home Care & Klinik

Art.-Nr.	Größe	PZN/Packung	Stück/Packung	Stück/Karton
29 47 00	10 x 12 cm	04 04 79 32	5	50
29 48 00	15 x 20 cm	02 52 35 41	5	40
29 45 02	20 x 50 cm	09 89 16 73	4	24

Steril – einzeln verpackt

Scannen Sie den QR-Code und gelangen Sie zum Video.



Informationen zum Sekundärverband Mextra Superabsorbent erhalten Sie auf Seite 15. Informationen zu Tubifast zur sicheren Fixierung erhalten Sie auf Seite 36.

# Melgisorb® Plus





## Absorbierender Alginatverband

Abdeckender, absorbierender Kalzium-Natrium-Alginatverband zur Versorgung von exsudierenden, oberflächlichen und tiefen Wunden.



### Ergänzungsprodukte zur Exsudataufnahme

<b>+</b>	<b>Mepilex® Border Flex</b>	
<b>ODER</b>		
<b>+</b>	<b>Mextra® Superabsorbent</b>	
<b>+</b>	<b>Ergänzungsprodukte zur Fixierung</b>	<b>Tubifast®</b> WITH 2-WAY STRETCH TECHNOLOGY 

### Vorteile

- Exzellente Nass-Reißfestigkeit
- bildet ein Gel in Kontakt mit Wundflüssigkeit oder NaCl-haltigen Lösungen
- verklebt durch Vergelen nicht mit dem feuchten Wundbett

### Anwendungsgebiete

- mittel bis stark exsudierende Wunden
- oberflächliche Wunden und Wundhöhlen
- chronische Wunden, z.B. Ulcus cruris, Dekubitus, diabetisches Fußsyndrom
- Hautentnahmestellen
- traumatische Wunden

Informationen zu Mepilex Border Flex erhalten Sie auf Seite 10, zu Mextra Superabsorbent auf Seite 15. Informationen zu Tubifast zur sicheren Fixierung erhalten Sie auf Seite 36.

### Beispiele für Anwendungsgebiete



### Bestellinformationen

#### Home Care & Klinik

Art.-Nr.	Größe	PZN/ Packung	Stück/ Packung	Stück/ Karton
<b>Kompressen</b>				
25 20 00	5 x 5 cm	09 93 26 56	10	100
25 22 00	10 x 10 cm	09 93 26 62	10	100
25 25 00	10 x 20 cm	09 93 26 79	10	100
<b>Tamponade</b>				
25 35 00	3 x 45 cm	09 93 26 85	5	50

Steril – einzeln verpackt



## Gelbildender Faserverband

Exufiber ist ein gelbildender Faserverband mit Hydrolock®-Technologie und besteht aus hochabsorbierenden Polyvinylalkohol-Fasern (PVA) für eine Vielzahl oberflächlicher und tiefer exsudierender Wunden.

**Jetzt verbessert!**



### Ergänzungsprodukte

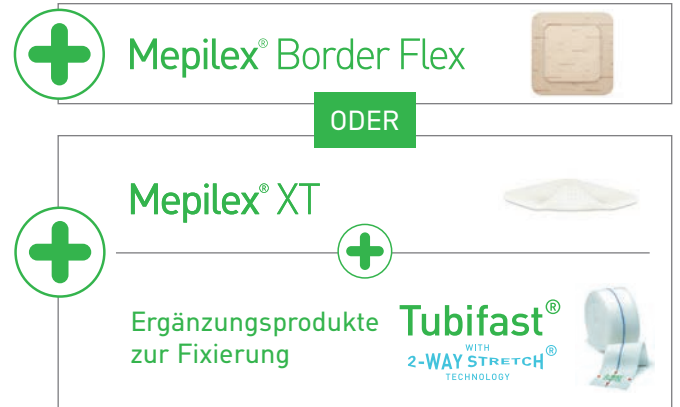

### Vorteile

- überlegenes Rückhaltevermögen
- verbesserte Nassreißfestigkeit
- hohe Absorption von Exsudat, Blut und Bakterien
- weich und anschmiegsam, für eine einfache Handhabung

### Anwendungsgebiete

- stark exsudierende Wunden
- oberflächliche Wunden und Wundhöhlen
- chronische Wunden, z.B. Ulcus cruris, Dekubitus, diabetisches Fußsyndrom
- Verbrennungen Grad 2a
- Chirurgische Wunden
- Hautentnahmestellen



## Beispiele für Anwendungsgebiete



Dekubitus



Dekubitus



Ulcus cruris venosum



Wundhöhle nach postoperativer Nahtdehiszenz

## Bestellinformationen

### Home Care & Klinik

Art.-Nr.	Größe	PZN/Packung	Stück/Packung	Stück/Karton
<b>Kompressen</b>				
70 99 00	5 x 5 cm	14 02 16 61	10	40
70 99 01	10 x 10 cm	14 02 16 78	10	80
70 99 03	15 x 15 cm	14 02 16 84	10	60
70 99 04	20 x 30 cm	14 03 93 13	5	25
70 99 05	4,5 x 10 cm	14 03 93 36	10	40
70 99 06	4,5 x 20 cm	14 02 16 90	10	50
70 99 07	4,5 x 30 cm	14 03 93 42	10	60
<b>Tamponade</b>				
70 99 08	1 x 45 cm	14 02 17 15	5	25
70 99 09	2 x 45 cm	14 02 17 09	5	25

Steril – einzeln verpackt

Scannen Sie den QR-Code  
und gelangen Sie zum Video.



# Mepore® Film&Pad



Abdeckender, transparenter, absorbierender Wundverband



## Bestellinformationen Home Care

Art.-Nr.	Größe	Größe Wundkissen	PZN/ Packung	Stück/ Packung	Stück/ Karton
27 51 10	4 x 5 cm	1,5 x 2,5 cm	01 62 41 51	5	70
27 52 10	5 x 7 cm, oval	2,5 x 4 cm	01 62 91 48	5	70
27 53 10	5 x 7 cm, quadratisch	2,5 x 4 cm	01 62 41 80	5	70
27 54 10	9 x 10 cm	4,5 x 5 cm	01 65 05 04	5	50
27 55 10	9 x 15 cm	4,5 x 10 cm	01 65 05 10	5	50
27 56 10	9 x 20 cm	4,5 x 15 cm	01 65 05 27	5	40

Steril – einzeln verpackt

## Klinik

Art.-Nr.	Größe	Größe Wundkissen	Stück/ Packung	Stück/ Karton
27 51 00	4 x 5 cm	1,5 x 2,5 cm	85	340
27 52 00	5 x 7 cm, oval	2,5 x 4 cm	85	340
27 53 00	5 x 7 cm, quadratisch	2,5 x 4 cm	85	340
27 54 00	9 x 10 cm	4,5 x 5 cm	30	180
27 55 00	9 x 15 cm	4,5 x 10 cm	30	240
27 56 00	9 x 20 cm	4,5 x 15 cm	30	240
27 57 00	9 x 25 cm	4,5 x 20 cm	30	150
27 58 00	9 x 30 cm	4,5 x 25 cm	25	125
27 59 00	9 x 35 cm	4,5 x 30 cm	25	100

Steril – einzeln verpackt

# Mepore® Pro



Wasserfester, abdeckender, selbstklebender Wundverband



## Bestellinformationen Home Care & Klinik

Art.-Nr.	Größe	Größe Wundkissen	PZN/ Packung	Stück/ Packung	Stück/ Karton
67 08 20	6 x 7 cm	3 x 4 cm	00 75 53 71	60	480
67 09 20	9 x 10 cm	4,5 x 6 cm	04 65 66 54	40	320
67 10 20	9 x 15 cm	4,5 x 10 cm	04 65 66 83	40	320
67 11 20	9 x 20 cm	4,5 x 15 cm	00 75 54 31	30	210
67 12 20	9 x 25 cm	4,5 x 20 cm	00 75 54 54	30	210
67 13 20	9 x 30 cm	4,5 x 25 cm	00 75 54 77	30	270

Steril – einzeln verpackt

# Mepore®



## Abdeckender, selbstklebender, absorbierender Wundverband



### Bestellinformationen

Home Care steril – einzeln verpackt

	Art.-Nr.	Größe	Größe Wundkissen	PZN/ Packung	Stück/ Packung	Stück/ Karton
<b>NEU</b>	67 20 00	5 x 7 cm	2 x 4 cm	12 97 87 80	60	480
	67 07 00	7 x 8 cm	4 x 5 cm	02 83 98 47	55	660
<b>NEU</b>	67 21 00	8 x 10 cm	3,5 x 6 cm	12 97 87 97	50	400
<b>NEU</b>	67 22 00	8 x 15 cm	3,5 x 10 cm	12 97 88 05	50	400
	67 11 00	9 x 20 cm	4,5 x 15 cm	03 13 74 03	30	180
	67 12 00	9 x 25 cm	4,5 x 20 cm	03 13 74 32	30	210
	67 13 00	9 x 30 cm	5 x 25 cm	03 13 74 55	30	270
	67 14 00	9 x 35 cm	5 x 30 cm	03 85 27 32	30	180
	67 15 00	10 x 11 cm	6 x 6 cm	04 60 82 53	40	280
	67 16 00	11 x 15 cm	6 x 10 cm	04 60 82 76	40	280

Rollen unsteril

	33 19 00	4 cm x 5 m	---	03 13 7 478	1	24
	33 20 00	7 cm x 5 m	---	03 13 7 484	1	18

Klinik steril – einzeln verpackt

	Art.-Nr.	Größe	Größe Wundkissen	Stück/ Packung	Stück/ Karton
<b>NEU</b>	67 20 00	5 x 7 cm	2 x 4 cm	60	480
	67 08 00	6 x 7 cm	3 x 4 cm	60	480
<b>NEU</b>	67 21 00	8 x 10 cm	3,5 x 6 cm	50	400
<b>NEU</b>	67 22 00	8 x 15 cm	3,5 x 10 cm	50	400
	67 09 00	9 x 10 cm	4,5 x 6 cm	50	400
	67 10 00	9 x 15 cm	4,5 x 10 cm	50	400
	67 11 00	9 x 20 cm	4,5 x 15 cm	30	180
	67 12 00	9 x 25 cm	4,5 x 20 cm	30	210
	67 13 00	9 x 30 cm	5 x 25 cm	30	270
	67 14 00	9 x 35 cm	5 x 30 cm	30	180

Rollen unsteril

	33 19 00	4 cm x 5 m	---	1	24
	33 20 00	7 cm x 5 m	---	1	18

# Mepore® IV



## Transparenter, abdeckender, atmungsaktiver Kanülenfixierverband



### Bestellinformationen

Home Care & Klinik

	Art.-Nr.	Größe	PZN/ Packung	Stück/ Packung	Stück/ Karton
	27 40 00	5,5 x 5 cm	02 38 10 35	100	600
	27 42 00	8 x 9 cm	02 38 12 71	70	210
	27 44 00	10 x 11 cm	02 38 12 94	70	210

Steril – einzeln verpackt

# Tubifast® & Tubifast® Garments



## Elastischer Schlauchverband

Tubifast 2-Way Stretch ist ein elastischer längs- und querdehnbarer Schlauchverband, der sich für die Abdeckung und Sicherung von Primärverbänden, wie z.B. Mepilex, Mepilex Lite, Mextra Superabsorbent oder anderen medizinischen Produkten eignet.



### Vorteile

- Längs- und Querdehnbarkeit für sichere Fixierung
- gute Elastizität für ausreichende Bewegungsfreiheit

### Anwendungsgebiete

- Sicherung von Primärverbänden und anderen medizinischen Produkten

### Fasergehalt:

Viskose, Elastan, Polyamid

### Waschanleitung:



### Größen- und Anwendungsübersicht

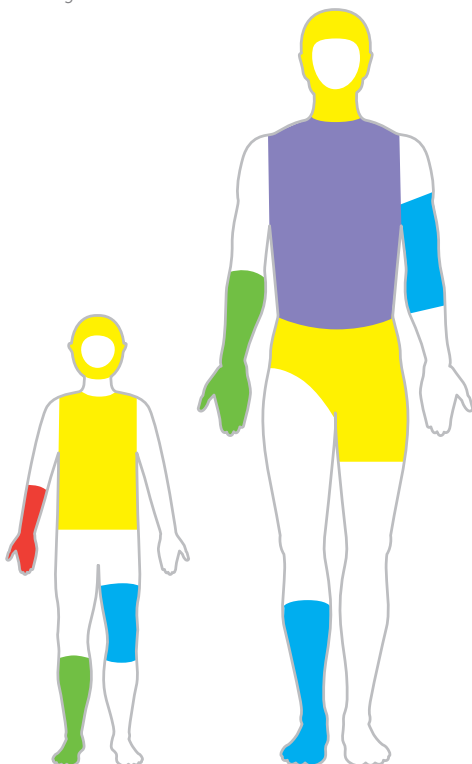

## Bestellinformationen Tubifast

Art.-Nr.	Breite	Umfang Gliedmaße	PZN/ Packung	PZN/ Stück	Stück/ Karton
----------	--------	---------------------	-----------------	---------------	------------------

### Home Care & Klinik

#### 10 m Länge

24 34	Rot (3,5 cm)	9 - 18 cm	09 93 26 91	---	1
24 36	Grün (5 cm)	14 - 24 cm	09 93 27 16	---	1
24 38	Blau (7,5 cm)	24 - 40 cm	09 93 27 39	---	1
24 40	Gelb (10,75 cm)	35 - 64 cm	09 93 27 45	---	1
24 44	Violett (20 cm)	64 - 130 cm	09 93 27 68	---	1

### Home Care

#### 1 m Länge

24 80	Rot (3,5 cm)	9 - 18 cm	09 93 277 4	00 14 35 38	12
24 81	Grün (5 cm)	14 - 24 cm	09 93 27 80	09 93 28 28	12
24 82	Blau (7,5 cm)	24 - 40 cm	09 93 27 97	09 93 28 34	12
24 83	Gelb (10,75 cm)	35 - 64 cm	09 93 28 05	09 93 28 40	12
24 79	Violett (20 cm)	64 - 130 cm	09 93 28 11	09 93 28 57	12

Unsteril – 10 m-Produkte auf Rolle, 1 m-Produkte einzeln verpackt

Erstattungsfähig, Sprechstundenbedarf. Die 1 m-Längen Tubifast sind auch einzeln verordnungs- und abgabefähig.

# Beispiele für Anwendungsgebiete



**Gelber Streifen**

Anwendung am Kopf



**Violetter Streifen**

Anwendung am Oberkörper



**Grüner Streifen**

Anwendung an der Hand



**Gelber Streifen**

Anwendung an der Hüfte



**Blauer Streifen**

Anwendung am Bein

## Tubifast® Garments



## Bestellinformationen Tubifast Garments

### Home Care & Klinik

Art.-Nr.	Produkt/ Größe	PZN/ Stück	PZN/ Packung	Stück/ Packung	Stück/ Karton
59 20	Handschuhe Erwachsene M/L (braun)	10 05 79 81	10 06 45 96	6*	42
59 21	Handschuhe Erw. S/M, Kind M/L (ab 10 Jahre - blau)	10 05 79 98	10 06 46 10	6*	42
59 23	Handschuhe Kind S (ca. 5-9 Jahre - rot)	10 05 80 12	10 06 46 56	6*	42
59 22	Handschuhe Kind XS (bis ca. 4 Jahre)	10 05 80 06	10 06 46 33	6*	42
99 20 07	Langärmliges Shirt mit integrierten Fäustlingen 6-24 Monate	10 05 80 29	10 06 46 62	6	30
99 20 08	Langärmliges Shirt 2-5 Jahre	10 05 80 35	10 06 46 79	6	30
99 20 09	Langärmliges Shirt 5-8 Jahre	10 05 80 41	10 06 47 16	6	30
99 20 10	Langärmliges Shirt 8-11 Jahre	10 05 80 58	10 06 47 22	6	30
99 20 11	Langärmliges Shirt 11-14 Jahre	10 05 80 64	10 06 47 39	6	30
99 20 12	Strumpfhose 6-24 Monate	10 05 80 70	10 06 47 45	6	30
99 20 13	Leggins 2-5 Jahre	10 05 80 87	10 06 47 51	6**	30
99 20 14	Leggins 5-8 Jahre	10 05 80 93	10 06 47 74	6**	30
99 20 15	Leggins 8-11 Jahre	10 05 81 01	10 06 47 80	6**	30
99 20 16	Leggins 11-14 Jahre	10 05 81 18	10 06 48 05	6**	30
99 20 17	Socken Einheitsgrößen 2-14 Jahre	10 05 81 24	10 06 48 28	6*	42

Die PZN ist nicht auf der Packung abgedruckt, aber in Ihrer Apotheken-Software hinterlegt.



Alter	Körpergröße cm	Innenbeinlänge cm	Armlänge cm
6-24 Monate	74 - 86	38-34	25-29,5
2-5 Jahre	86-110	34-47	29,5-35,5
5-8 Jahre	110-128	47-58	35,5-42
8-11 Jahre	128-146	58-68	42-49
11-14 Jahre	146-164	68-77	49-57,5

\* entspricht 6 Paaren \*\* entspricht 1 Bündelpack mit 6 Einzelpackungen

# Mepitac®



## Fixierverband

Mepitac ist die ideale und schonende Fixiermöglichkeit für Patienten mit empfindlicher und fragiler Haut.



### Vorteile

- rückstandsfreies Entfernen
- sehr geringes Allergiepotential, atmungsaktiv und wasserabweisend
- atraumatischer und schmerzärmer Verbandwechsel

### Beispiele für Anwendungsgebiete



### Bestellinformationen Home Care & Klinik

Art.-Nr.	Größe	PZN/ Packung	Stück/ Packung	Stück/ Karton
29 83 00	2 x 300 cm	03 88 58 49	1	12
29 84 00	4 x 150 cm	03 88 58 55	1	12

Unsteril – auf Rolle

### Anwendungsgebiete

- Fixierung von z.B. Schläuchen, Verbänden, Sonden, Elektroden, IV Kanülen

# Mefix®



## Fixiervlies

Luftdurchlässiges und querdehnbares Vlies zur Fixierung von Verbänden und /oder medizinischen Produkten.



### Vorteile

- schonende Anwendung dank hautfreundlichem Polyacrylatkleber auf Wasser-Emulsionsbasis

### Bestellinformationen Home Care & Klinik

Art.-Nr.	Größe	PZN/ Packung	Stück/ Packung	Stück/ Karton
31 02 50	2,5 cm x 10 m	03 04 27 95	1	40
31 05 00	5 cm x 10 m	03 04 28 03	1	40
31 10 90	10 cm x 11 m	04 51 81 42	1	20
31 15 90	15 cm x 11 m	04 51 81 59	1	22
31 20 00	20 cm x 10 m	03 04 28 49	1	10
31 30 00	30 cm x 10 m	03 04 28 55	1	12

Unsteril – im Spenderkarton

### Anwendungsgebiete

- Fixierung von Verbänden, Kompressen, Kathetern und Kanülen

## Selbsthaftender Verband zur Narbenbehandlung

Mepiform ist ein abdeckender, komfortabler und dünner Verband mit Safetac Technologie, der zur Behandlung von alten und frischen hypertrophen Narben und Keloiden geeignet ist.



### Beispiele für Anwendungsgebiete



#### Vorteile

- dünn und diskret
- einfache Anwendung
- für Patienten mit empfindlicher Haut geeignet

#### Anwendungsgebiete

- geschlossene, saubere Wunden nach Entfernung von Nahtmaterial
- Reduzierung von alten und frischen, hypertrophen Narben und Keloiden
- zur Narbenvorbeugung

**7** kann bis zu 7 Tagen auf der Narbe bleiben

**UV** UV Lichtschutzfaktor 5

**+** klinisch geprüft<sup>1</sup>

Referenz: 1. Mustoe T.A. MD, et al, International Clinical Recommendations on Scar Management, Special Topic, 2002

### Bestellinformationen

#### Home Care & Klinik

Art.-Nr.	Größe	PZN/ Packung	Stück/ Packung	Stück/ Karton
29 36 00	4 x 30 cm	00 08 91 87	5	50
29 37 00	5 x 7,5 cm	08 65 55 74	5	25
29 38 00	10 x 18 cm	08 65 55 97	5	35

einzelnd verpackt

# Mesalt®



## Trockene NaCl-Kompresse/-Tamponade

Mesalt ist eine absorbierende, imprägnierte Vliesstoffkomresse/-tamponade mit kristallinem Kochsalz zur Anregung der Wundexsudation und Förderung der natürlichen Wundreinigung, insbesondere bei belegten/infizierten Wunden. Als Sekundärverband eignet sich z.B. Mextra Superabsorbent.



### Bestellinformationen

#### Home Care & Klinik

Art.-Nr.	Größe	PZN/ Packung	Stück/ Packung	Stück/ Karton
<b>Kompressen</b>				
28 55 80	5 x 5 cm	07 73 35 10	30	240
28 57 80	7,5 x 7,5 cm	07 73 35 27	30	240
28 60 80	10 x 10 cm	07 73 35 33	30	180
<b>Tamponade</b>				
28 52 80	2 cm x 1 m	04 68 28 93	10	80

Steril – einzeln verpackt

# Mestopore®



## Stomaverband

Abdeckender, selbstklebender, saugstarker Verband zur Versorgung kontinentem Stoma.



### Bestellinformationen

#### Home Care & Klinik

Art.-Nr.	Größe	Größe Wundkissen	PZN/ Packung	Stück/ Packung	Stück/ Karton
66 50 00	9 x 10 cm	5 x 5,5 cm	03 48 15 08	20	160

Unsteril – im Karton



# Erstattung unserer Produkte im Sprechstundenbedarf

Die folgende Übersicht bietet Ihnen einen schnellen Überblick der Erstattungsfähigkeit\* unserer Wundversorgungsprodukte im Sprechstundenbedarf, sortiert nach der jeweiligen Kassenärztlichen Vereinigungen.

	Baden-Württemberg	Bayern	Brandenburg I	Brandenburg II	Berlin	Bremen	Hamburg	Hessen	Mecklenburg-Vorpommern	Niedersachsen	Nordrhein	Rheinland-Pfalz	Saarland	Sachsen	Sachsen-Anhalt	Schleswig-Holstein	Thüringen	Westfalen-Lippe
<b>Alginate / Faserverbände</b>																		
Melgisorb Plus	●	●	●	●	●	●	●	●	●	●	●	●	●	●	●	●	●	●
Exufiber	●	●	●	●	●	●	●	●	●	●	●	●	●	●	●	●	●	●
<b>Fixierpflaster</b>																		
Mepitac	●	●	●	●	●	●	●	●	●	●	●	●	●	●	●	●	●	●
Mefix	●	●	●	●	●	●	●	●	●	●	●	●	●	●	●	●	●	●
Mepore Film Roll	●	●	●	●	●	●	●	●	●	●	●	●	●	●	●	●	●	●
<b>Narbenpflaster</b>																		
Mepiform	●	●	●	●	●	●	●	●	●	●	●	●	●	●	●	●	●	●
<b>Schaumverbände</b>																		
Mepilex	●	●	●	●	●	●	●	●	●	●	●	●	●	●	●	●	●	●
Mepilex XT	●	●	●	●	●	●	●	●	●	●	●	●	●	●	●	●	●	●
Mepilex Lite	●	●	●	●	●	●	●	●	●	●	●	●	●	●	●	●	●	●
Mepilex Border	●	●	●	●	●	●	●	●	●	●	●	●	●	●	●	●	●	●
Mepilex Border Lite	●	●	●	●	●	●	●	●	●	●	●	●	●	●	●	●	●	●
Mepilex Border Flex	●	●	●	●	●	●	●	●	●	●	●	●	●	●	●	●	●	●
Mepilex Transfer	●	●	●	●	●	●	●	●	●	●	●	●	●	●	●	●	●	●
<b>Schlauchverbände</b>																		
Tubifast	●	●	●	●	●	●	●	●	●	●	●	●	●	●	●	●	●	●
<b>Silberhaltige Wundverbände</b>																		
	●	●	●	●	●	●	●	●	●	●	●	●	●	●	●	●	●	●
<b>Sonstige sterile Wundverbände</b>																		
Mepitel Film	●	●	●	●	●	●	●	●	●	●	●	●	●	●	●	●	●	●
Mepore	●	●	●	●	●	●	●	●	●	●	●	●	●	●	●	●	●	●
Mepore Pro	●	●	●	●	●	●	●	●	●	●	●	●	●	●	●	●	●	●
Mepore Film	●	●	●	●	●	●	●	●	●	●	●	●	●	●	●	●	●	●
Mepore Film & Pad	●	●	●	●	●	●	●	●	●	●	●	●	●	●	●	●	●	●
Mepilex Border Post-Op	●	●	●	●	●	●	●	●	●	●	●	●	●	●	●	●	●	●
<b>Superabsorber</b>																		
Mextra	●	●	●	●	●	●	●	●	●	●	●	●	●	●	●	●	●	●
<b>Wundkontaktauflage</b>																		
Mepitel	●	●	●	●	●	●	●	●	●	●	●	●	●	●	●	●	●	●
Mepitel One	●	●	●	●	●	●	●	●	●	●	●	●	●	●	●	●	●	●

● Erstattungsfähig      ● ggf. Erstattungsfähig nach Rücksprache mit KV      ● nicht Erstattungsfähig

\* Bei Bestellungen von SSB gelten immer die aktuellen SSB-Vereinbarungen der jeweiligen KV und ist nur für die Erst und Notfallversorgung anzuwenden. Die Dauerversorgung erfolgt grundsätzlich auf den Namen des Patienten. Alle Angaben ohne Gewähr. Mölnlycke Health Care GmbH haftet nicht für eventuell entstandene Schäden – Stand 12/2019.

### Lösung und Gel zum Reinigen, Befeuchten und Spülen

Die enthaltene hypochlorige Säure (HOCl), sowie die geringe Osmolarität der Lösung, sorgen für eine sichere antimikrobielle Konservierung und machen Granudacyn® zu einer zuverlässigen Wundspüllösung. Die Vermehrung von gram+ und gram- Bakterien (inkl. MRSA, ORSA, VRSA, VRE), Viren, Hefen und bakteriellen Sporen wird in der Lösung zuverlässig verhindert.<sup>1</sup>



- ✓ Nachgewiesene Wirksamkeit<sup>1</sup>
- ✓ Sehr gute Verträglichkeit<sup>2</sup>
- ✓ Reduzierung von Wundgeruch

#### Vorteile

- Reinigt die Wunde mechanisch
- Sicher konserviert und pH-neutral
- Nicht zytotoxisch und nicht reizend
- Gut geeignet für Körperhöhlen und Fisteln
- Kann auf Wunden mit freiliegenden Knorpeln, Sehnen, Bändern oder Knochen angewendet werden
- Aufgrund der sehr guten Gewebeverträglichkeit zeitlich uneingeschränkt anwendbar

#### Anwendungsgebiete<sup>3</sup>

- Dekontamination akuter und chronischer Wunden
- Kritisch kolonisierte und infektionsgefährdete Wunden
- Verbrennungswunden
- Wunden mit fehlender Abflussmöglichkeit, Peritonealspülung

#### Bestellinformationen Home Care & Klinik

Art.-Nr.	Artikelbezeichnung	Größe	PZN/ Stück	Stück/ Karton
<b>Wundspüllösungen und -Gele</b>				
<b>NEU</b> 36 01 50	Wundspüllösung 50ml	50 ml	15 23 26 15	20
36 01 00	Wundspüllösung 250ml	250 ml	11 86 51 40	15
36 01 01	Wundspüllösung 500ml	500 ml	11 86 51 63	12
36 01 02	Wundspüllösung 1000ml	1000 ml	11 86 52 00	6
36 01 03	Wundspüllösung NPWT 500ml	500 ml	11 86 52 17	12
36 01 04	Wundspüllösung NPWT 1000ml	1000 ml	11 86 52 46	6
<b>Gele</b>				
36 01 07	Wundgel 50g	50 g	11 86 52 69	12
36 01 08	Wundgel 100g	100 g	11 86 52 81	12
36 01 06	Wundgel 250g	250 g	12 60 80 20	15

1. In-Vitro-Suspensionsversuch [EN13727, EN 13624, EN 13704, EN 14476 – Phase 2] mit Granudacyn® Wundspüllösung 2. Severing AL, Rembe JD, Koester V, Stuermer EK. Safety and efficacy profiles of different commercial sodium hypochlorite/hypochlorous acid solutions (NaClO/HClO): antimicrobial efficacy, cytotoxic impact and physicochemical parameters in vitro. J Antimicrob Chemother. 2019 Feb 1;74(2):365-372. doi: 10.1093/jac/dky432 3. A. Kramer, J. Dissemond, C. Willy, S. Kim, D. Mayer, R. Papke, F. Tuchmann, G. Daeschlein, O. Assadian. Auswahl von Wundantiseptika- Aktualisierung des Expertenkonsensus 2018. WUNDmanagement Suppl. 1, 2019; 13: 5-22.

### Topisches Hämoglobin-Spray für die Behandlung chronischer Wunden

Granulox versorgt die Wunde mit dem erforderlichen Sauerstoff. Der aktive Wirkstoff Hämoglobin versorgt das Wundbett durch den Prozess der erleichterten Diffusion mit Sauerstoff aus der Umgebungsluft. Die verbesserte Sauerstoffversorgung des Wundbetts unterstützt die Heilung.

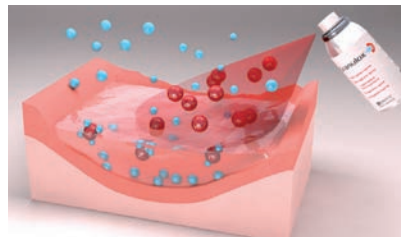

Sobald Granulox® aufgesprüht wird, bindet das hochreine Hämoglobin Sauerstoff aus der Umgebungsluft. Das mit Sauerstoff angereicherte Hämoglobin durchdringt das Wundexsudat<sup>11</sup>.

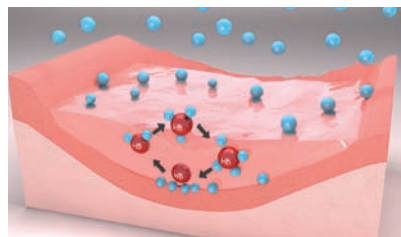

Am Wundgrund wird der Sauerstoff wieder freigesetzt und steht für alle sauerstoffabhängigen Prozesse im Wundgewebe zur Verfügung<sup>11</sup>. Da Hämoglobin Sauerstoff reversibel binden kann, kann jedes Molekül mehrfach Sauerstoff auf- und wieder abgeben<sup>12</sup>.

#### Vorteile

- Einfach in der Handhabung und Anwendung
- Kann an der Häufigkeit des Verbandwechsels ausgerichtet werden
- Kann mit verschiedenen Produkten wie Wundspüllösungen, Wundauflagen und weiteren Therapien verwendet werden<sup>6</sup>

- ✓ Granulox® erhöht die Sauerstoffversorgung der Wunde<sup>1</sup>
- ✓ nachgewiesene klinische Wirksamkeit<sup>2,3</sup>
- ✓ Eine schnellere Heilung reduziert Kosten<sup>4,5,6</sup>.

#### Anwendungsgebiete

- akute und chronische Wunden, die nach 4 wöchiger Standardtherapie keine Flächenverkleinerung  $\geq 40\%$  aufweisen<sup>6</sup>
- Unterschenkel und Fußulzera (arteriell, venös, diabetisch)
- Dekubitus
- Verbrennungen bis Grad 2b
- Sekundär heilende OP-Wunden

#### Bestellinformationen Home Care & Klinik

Art.-Nr.	Artikelbezeichnung	ml	PZN/ Stück	Stück/ Karton
<b>Sauerstoff-Therapie</b>				
GX006	12 ml / ca. 30 Anwendungen	12 ml	09 50 57 53	6

1. Ingo, S., Petri, M., Dissemont, J., Joachim, K. Photoacoustic tomography for non-invasive diagnostic in patients with chronic venous leg ulcers treated with hemoglobin spray – first results of a prospective clinical study. Oral presentation, EWMA 2015, London. 2. Dissemont, J., Kröger, K., Storck, M., Risse, A., Engels, P. Topical oxygen wound therapies for chronic wounds: a review. Journal of Wound Care, 2015, Feb, 24(2):53-63. 3. Gottrup F, Dissemont J, Baines et al. Use of oxygen therapies in wound healing, with special focus on topical and hyperbaric oxygen treatment. J Wound Care, 2017; 26(5), Suppl, S1-S42. 4 1. Hunt, SD., Elg, F. Clinical effectiveness of hemoglobin spray (Granulox®) as adjunctive therapy in the treatment of chronic diabetic foot ulcers. November 2016.5 . Hunt, SD., Elg, F. Hemoglobin spray as adjunct therapy in complex wounds: Meta-analysis versus standard care alone in pooled data by wound type across three retrospective cohort controlled evaluations. SAGE Open Medicine, 2018; 6:1-9 5. Brüggjenjürgen, B., Hunt, SD., Eberlein, T. Wound management in diabetic foot ulcer (DFU) – incremental cost-analysis of treating diabetic neuropathic foot lesions with adjunct hemoglobin contact spray in Germany. Gesundh ökon Qual manag, 2017; 22:1-8. 6. R. Strohal et al. Expertenkonsens zu praxisrelevanten Aspekten der Wundtherapie mit einem Hämoglobin-Spray. Wundmanagement 2016; 5: 276-284.

# Mepilex® XT Zuschnitt- und Anwendungsbeispiele

Ferse



Zehenzwischenräume



Zeh



Finger und Zeh



Handzwischenräume



Ellbogen



Achsel



Ohr



Anwendung bei Schläuchen



# Mepilex® Border Lite Zuschnitt- und Anwendungsbeispiele

Finger 5 x 12,5 cm

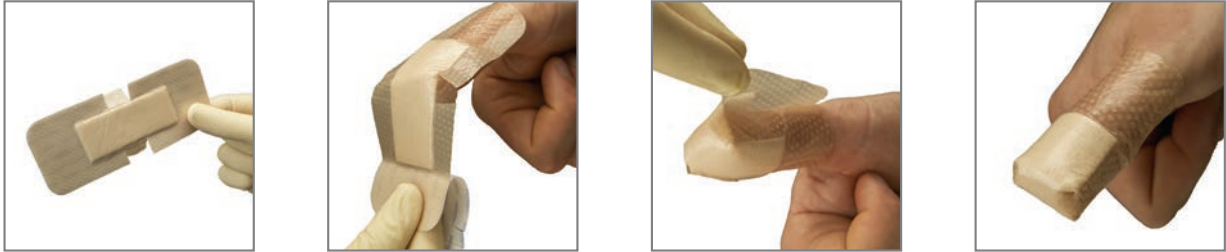

Zeh 5 x 12,5 cm



Ferse 10 x 10 cm



Ellbogen 10 x 10 cm



Ohr 4 x 5 cm



Mepilex® XT



ulcus cruris



ulcus cruris



Verbrennungen bis Grad 2a

Mepilex® Lite



Diabetisches Fußsyndrom



Verbrüfung



Strahlenfolgereaktion

Mepilex® Transfer



ulcus cruris



Tumorwunde



Strahlenfolgereaktion

Mepilex® Border Flex



venöses ulcus



ulcus cruris



Mepilex Border Heel

Mepilex® Border Lite



Schürfwunde



Diabetisches Fußsyndrom



epithelisierende Wunde

Mepilex® Ag



ulcus cruris



Verbrennungen bis Grad 2a



Diabetisches Fußsyndrom

Mepilex® Border Ag



Dekubitus an Ferse



infiziertes ulcus



ulcus cruris venosum

Mepitel®



Mepitel bei Epidermolysis Bullosa



Fixierung von Hauttransplantaten

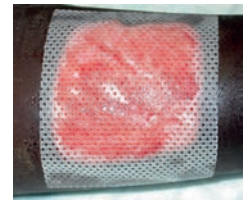

Mepitel auf Hautentnahmestelle

Mepitel® One



Mepitel One auf chirurgischer Wunde



Schürfwunde



Hautriss

Mepitel® Film



Mepitel Film auf chirurgischer Wunde



Pergament-Haut

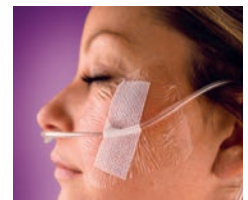

Mepitel Film als „Lande-Zone“ zum Schutz der gesunden Haut



Mepilex® XT  
Mepilex®



S. 6

S. 8



Mepilex® Lite



S. 9



Mepilex® Transfer



S. 30



Mepilex® Border Flex



S. 10



Mepilex® Border Lite



S. 14



Mepilex® Ag



S. 24



Mepilex® Border Ag



S. 19



Mepitel®



S. 26



Mepitel® One



S. 26



Mepitel® Film



S. 28

# Richtig verbunden mit dem **Wundassistenten**

## Unsere App bietet bei der Wundversorgung Unterstützung für Fachpersonal

Wie finde ich schnell die passende Wundaufgabe? Mit dem Wundassistenten von Mölnlycke Health Care. Die kostenlose App erleichtert im Praxis- und Klinikalltag mit dem integrierten Konfigurator eine schnelle und unkomplizierte Versorgung von chronischen und akuten Wunden. Der Wundassistent vermittelt kurz und bündig Anwendungstipps sowie Produktinformationen und fördert so die effektive und zielgerichtete Behandlung der Patienten.

Laden Sie sich hier die App kostenlos herunter, indem Sie die QR Codes abschnappen:

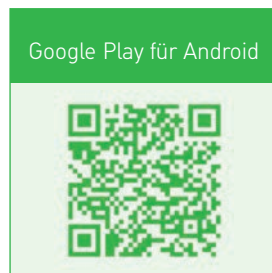
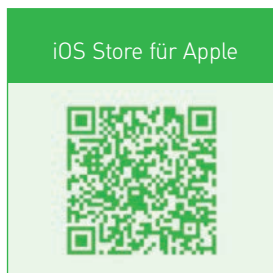

Besuchen Sie uns jetzt auch auf Facebook, Instagram und YouTube:



## Kundenservice:

Tel.: 0800 / 186 21 81, Fax: 0800 / 186 08 77, Email: [csc.de@molnlycke.com](mailto:csc.de@molnlycke.com)

## Referenzauszug über die Wirksamkeit der Safetac® Technologie.

1. Price PE et al. Dressing-related pain in patients with chronic wounds: an international patient perspective. IWJ 2008. 2. Principles of best practice: Minimising pain at wound dressing related procedures. A consensus document. London, 2004 3. Minimising pain at dressing-related procedures: "Implementation of pain relieving strategies". A consensus document Toronto, 2007. 4. Dykes PJ et al. Effect of adhesive dressings on the stratum corneum of the skin. JWC 2001 5. White R. Evidence for atraumatic soft silicone wound dressing use. Wounds UK 2005 6. Wiberg A B et al. Preventing maceration with a soft silicone dressing: in-vitro evaluations. Poster presented at the 3rd Congress of the World Union of Wound Healing Societies, Toronto, Canada, 2008. 7. Meaume S, et al. A study to compare a new self adherent soft silicone dressing with a self adherent polymer Dressing in stage II pressure ulcers. OWM, 2003 8. Dykes PJ. The effect of adhesive dressing edges on cutaneous irritancy and skin barrier function. JWC 2007 9. Zillmer R et al. Biophysical effects of repetitive removal of adhesive dressings on periwound skin. JWC 2006 10. White R. A Multinational survey of the assessment of pain when removing dressings. Wounds UK 2008 11. K. Zarghooni et al., Effect of a Modern Dressing Compared to Standard Dressings on Outcome after Primary Hip and Knee Arthroplasty, Cologne, May 2015.

## Erfahren Sie mehr unter [www.molnlycke.de](http://www.molnlycke.de)

Mölnlycke Health Care GmbH, Grafenberger Allee 297, 40237 Düsseldorf, Tel +49 211 920 88 0, Fax +49 211 920 88 170.  
Die Namen Mölnlycke Health Care und das Safetac Logo sowie alle genannten Produkte sind weltweit eingetragene Marken eines oder mehrerer Mitglieder der Mölnlycke Health Care Unternehmensgruppe.  
©2020 Mölnlycke Health Care. Alle Rechte vorbehalten. DWCC0081

