

Prophylaxe

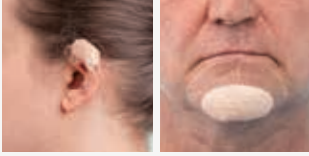

Traumatische Wunden



Traumatische Wunden



Bein- und Fußulcera

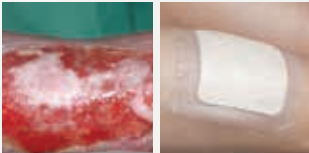

Dekubitus



Diabetische Fußulzera

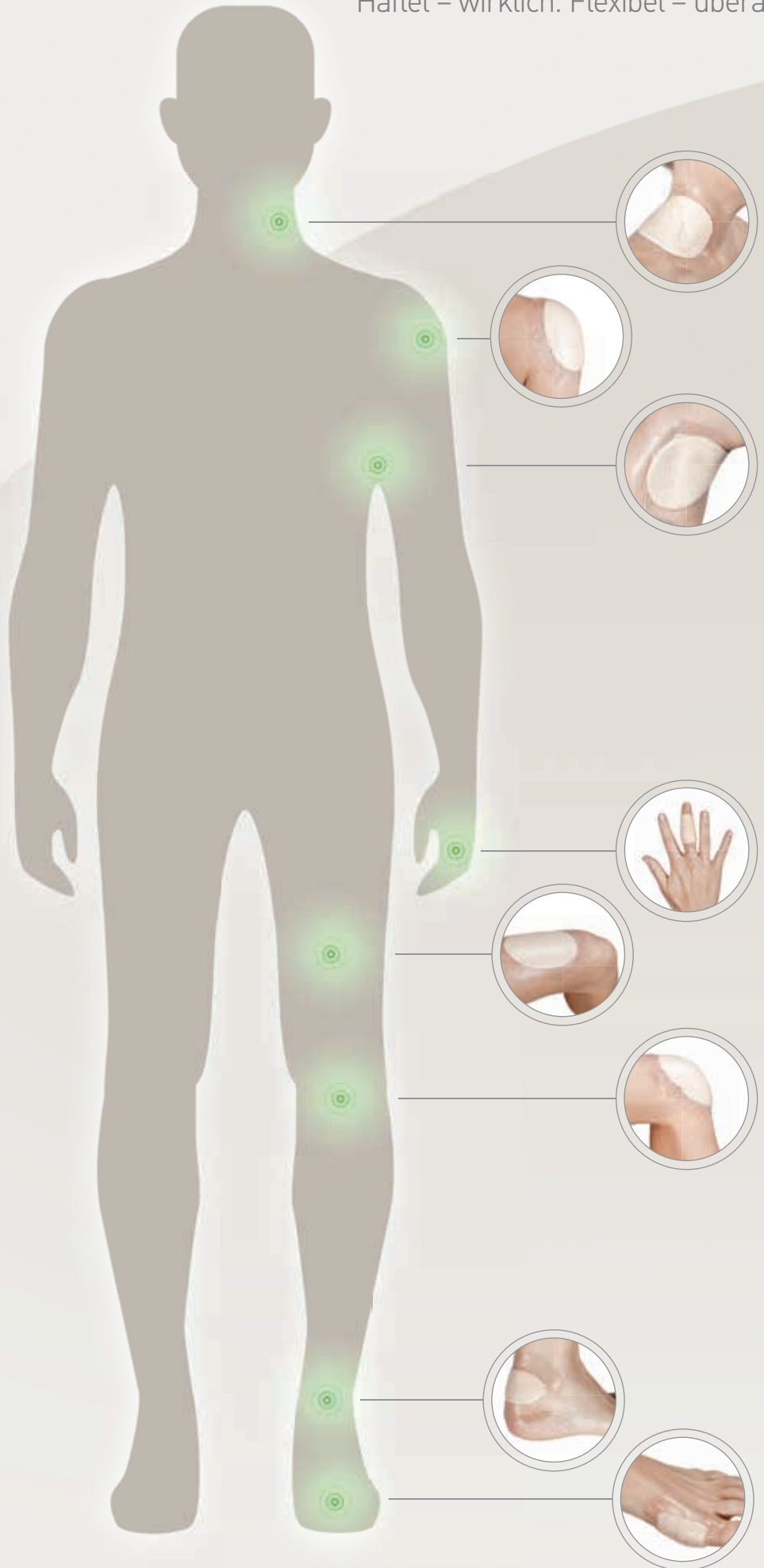

Mepilex® Border Flex

Anwendungsgebiete

- Versorgung von exsudierenden Wunden verschiedenster Art, akut und chronisch
- geeignet für die Anwendung unter Kompression¹

Vorteile

- angenehm zu tragender, haftender und duschfester Schaumverband
- **360°Flex-Technologie** ermöglicht hohe Flexibilität und Anpassung, somit höhere Haftung und längere Tragedauer⁴
- **Exsudatmanagement** für effektive Exsudataufnahme (Absorption) und schnelle Weiterleitung, sicheren Einschluss (Retention) und wirkstofffreie, zuverlässige Reduktion von Bakterien⁸
- hohes Flüssigkeitsaufnahmevermögen für verschiedene, auch visköse Exsudatarten^{2,3}
- **Safetac® Wundkontaktschicht** zur Versiegelung der Wundränder, Verhinderung von Exsudataustritt auf die wundumgebende Haut, Minimierung des Mazerationsrisikos und der Wundschädigung, sowie Schmerzminimierung während des Verbandwechsels⁹

Mepilex® Border Flex – die Kombination aus hoher Flexibilität und ausgezeichnetem Exsudatmanagement^{2,3,5,6,7}

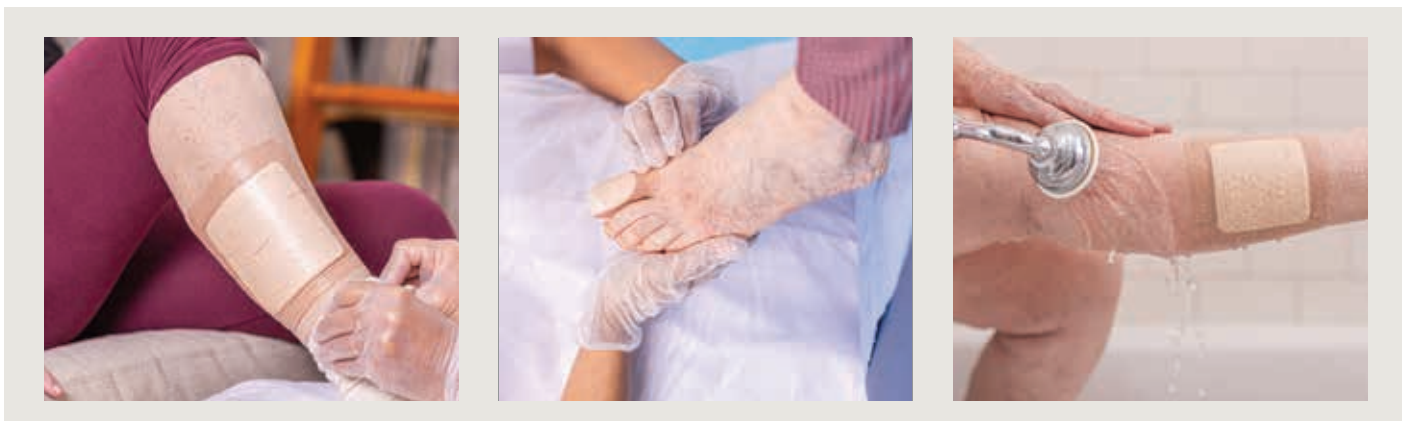

Bestellinformationen Home Care & Klinik

Art.-Nr.	Größe	Größe Wundkissen	Wundkissen cm ²	PZN/Packung	Stück/Packung	Stück/Karton
59 52 11	7,5 x 7,5 cm	4,5 x 4,5 cm	20,25	12 59 59 84	10	50
59 53 11	10 x 10 cm	6,5 x 6,5 cm	42,25	12 59 60 09	10	70
59 50 11	12,5 x 12,5 cm	8,5 x 8,5 cm	72,25	12 59 60 15	10	80
59 54 11	15 x 15 cm	11 x 11 cm	121	12 59 60 21	10	50
59 56 11	15 x 20 cm	11 x 16 cm	176	12 59 60 38	10	120
58 35 00	7,8 x 10 cm	3,5 x 5,5 cm	15	14 41 21 43	5	50
58 33 00	13 x 16 cm	9 x 12 cm	85	14 41 21 95	5	35
58 34 00	15 x 19 cm	11,2 x 15,2 cm	134	14 41 22 03	5	45



Steril – einzeln verpackt

Referenzen: 1. Mölnlycke HealthCare. Mepilex Border Flex- Bacteria encapsulation. Report noPD-537072. Data on file. 2. Mölnlycke Health Care. Wet penetration. Report no. 2002-0423-001. Data on file. 3. Mölnlycke Health Care. Tests of Mepilex Lite laminate. Report no. 20071123-004. Data on file. 4. Woo, K., Coutts, P.M., Price, P., Harding, K., Sibbald, R.G. A randomised crossover investigation of pain at dressing change comparing 2 foam dressings. *Advances in Skin and Wound Care* 2009;22[7]:304-310. 5. Nelson Laboratories [Salt Lake City, UT, USA]. Viral penetration ASTM Methods F 1671. Report no. 413098. Data on file. 6. Mölnlycke Health Care. Mepilex Border Flex - Fluid handling capacity. Report no. PD-527642. Data on file. 7. Alten. Comparison of Mepilex Border Flex dressing and Mepilex Border dressing in wet condition. Report no. PD-530246. 18 January 2017. Data on file. 8. Davies, P., Rippon, M. Evidence review: the clinical benefits of Safetac® technology in wound care. MAHealthcare Ltd, London, 2008. 9. Mölnlycke Health Care. Mepilex Border Flex – Absorption and dispersion tests on inclined plane, viscous test solution. Report no. PD-528871. Data on file.

Erfahren Sie mehr unter www.molnlycke.de, wie Mepilex® Border Flex Schaumverbände Ihren Patienten, Ihrem Team und Ihrem Budget helfen.

Mölnlycke Health Care GmbH, Grafenberger Allee 297, 40237 Düsseldorf, Tel +49 211 920 88 0, Fax +49 211 920 88 170. Mölnlycke Health Care, das Safetac® Logo und die Produkte Mepilex® Border Flex sowie die entsprechenden Logos sind weltweit eingetragene Marken eines oder mehrerer Mitglieder der Mölnlycke Health Care Unternehmensgruppe. © 2020 Mölnlycke Health Care AB. Alle Rechte vorbehalten. DWC0077

